



GOVERNO DE SERGIPE
SECRETARIA DE ESTADO DA SAÚDE
FUNDAÇÃO ESTADUAL DE SAÚDE

RELATÓRIO ANUAL DE ATIVIDADES DA FUNESA

JANEIRO A DEZEMBRO DE 2021

Aracaju, 21 de fevereiro de 2022



Endereço: Travessa Manoel Aguiar Menezes, nº 49, Bairro Getúlio Vargas, Aracaju/SE. CEP: 49.055-750
Telefone: (079) 3198-3800/ CNPJ: 10.437.005/0001-30



GOVERNO DE SERGIPE
SECRETARIA DE ESTADO DA SAÚDE
FUNDAÇÃO ESTADUAL DE SAÚDE

DIRETORA GERAL

LAVÍNIA ARAGÃO TRIGO DE LOUREIRO

AUDITORA

GREICY MUNIQUE SANTOS MACHADO

ADVOGADO-CHEFE

ROSSINI DE MELO ALBUQUERQUE

ASSESSORIA DE GESTÃO E PLANEJAMENTO

ALEXANDRA PACHECO LIMA

DIRETOR ADMINISTRATIVO E FINANCEIRO

FERNANDO JOSÉ CHAGAS JÚNIOR

COORDENAÇÃO ADMINISTRATIVA E FINANCEIRA

CLAUDIA IEDA BEZERRA MELO

COORDENAÇÃO DE LOGÍSTICA, INFRAESTRUTURA E TI

CARLOS EDUARDO SILVA VASCONCELOS

DIRETOR OPERACIONAL

SALOMÃO TORRES DOS SANTOS SOBRINHO

COORDENAÇÃO DE EDUCAÇÃO PERMANENTE

PAULINA VILAR CARVALHO

COORDENAÇÃO DO TELESSAÚDE SERGIPE

ENEIDA CARVALHO GOMES FERREIRA

COORDENAÇÃO DE GESTÃO EDITORIAL

TAYNARA DIAS ANDRADE

COORDENAÇÃO DE EDUCAÇÃO PROFISSIONAL

ROSYANNE DOS SANTOS VASCONCELOS

COORDENAÇÃO DE PROMOÇÃO E PREVENÇÃO À SAÚDE

SANDRA RIBEIRO ALVES MARTINS

COORDENAÇÃO DOS CENTROS DE ESPECIALIDADES ODONTOLÓGICAS

MIRABEL MARTINS DE SANTANA



Endereço: Travessa Manoel Aguiar Menezes, nº 49, Bairro Getúlio Vargas, Aracaju/SE. CEP:
49.055-750 Telefone: (079) 3198-3800/ CNPJ: 10.437.005/0001-30

GOVERNO DE SERGIPE
SECRETARIA DE ESTADO DA SAÚDE
FUNDAÇÃO ESTADUAL DE SAÚDE

ORGANOGRAMA DA FUNESA

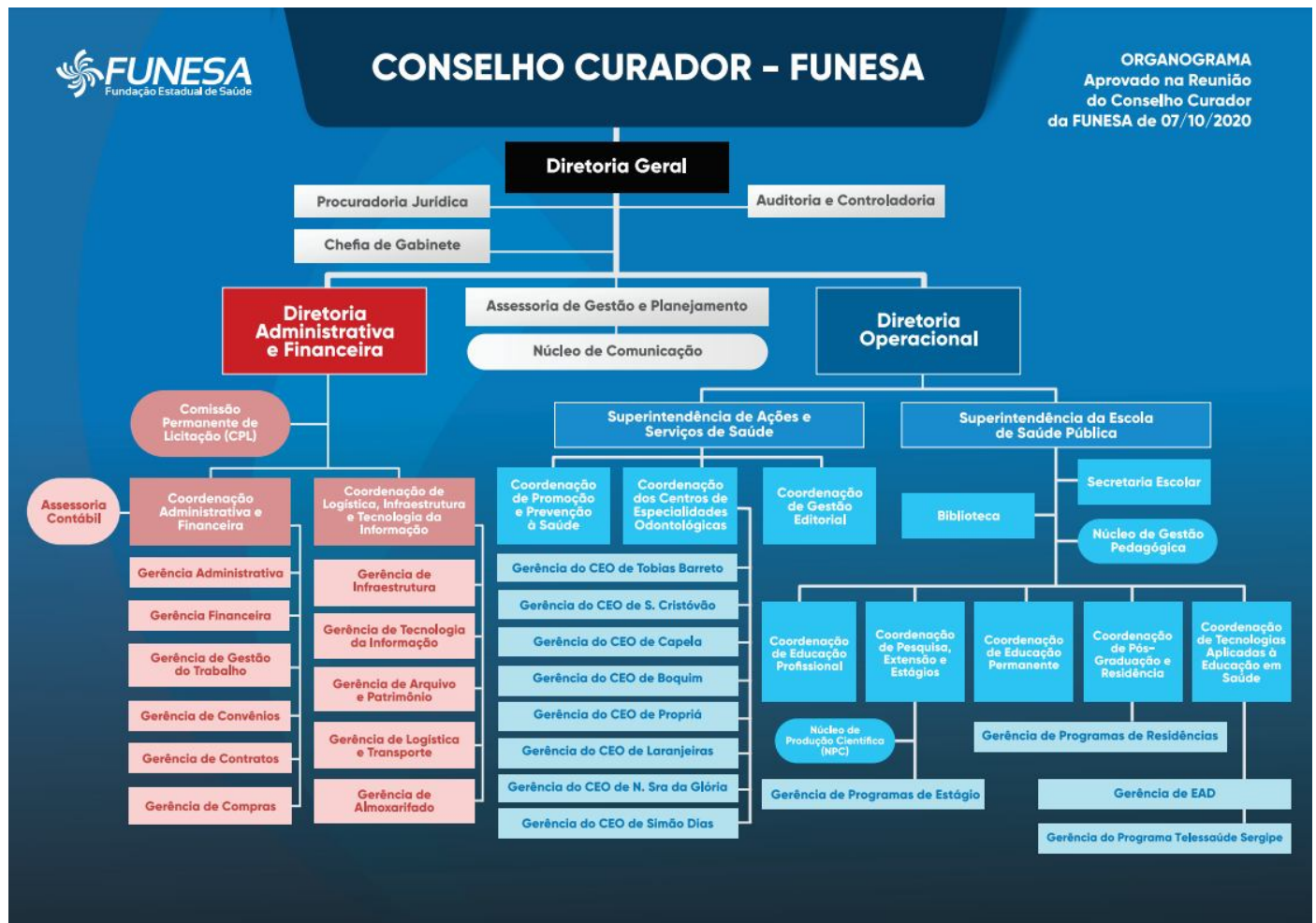



GOVERNO DE SERGIPE
SECRETARIA DE ESTADO DA SAÚDE
FUNDAÇÃO ESTADUAL DE SAÚDE

DESCRIÇÃO SUMÁRIA DAS ATIVIDADES DESENVOLVIDAS NO ÂMBITO DA DIRETORIA OPERACIONAL (DIROP), PREVISTAS NO CONTRATO ESTATAL DE SERVIÇOS DA FUNESA Nº 15/2020

As ações abaixo descritas foram executadas tendo por objetivo o cumprimento dos serviços previstos no **Contrato Estatal de Serviços nº 15/2020 - Plano Anual de Atividades de 2021**, celebrado entre o estado de Sergipe, através da Secretaria de Estado da Saúde e a FUNDAÇÃO ESTADUAL DE SAÚDE – FUNESA.

Cabe destacar que, devido à Pandemia de COVID-19 e respectiva declaração do estado de emergência em saúde pública (calamidade pública), decretada pelo Governo do Estado de Sergipe por meio dos Decretos de nº 40.560 de 16 de março de 2020, ratificada pelo Decreto nº 40.567 em 24 de março de 2020 e reiterada pelo decreto nº 40.615 de 15 de junho de 2020 e posteriores atualizações; as atividades e serviços desenvolvidos pela Funesa ficaram restritos à liberação realizada por meio de decretos governamentais e protocolos sanitários para enfrentamento da pandemia;

Nesse sentido, em virtude da publicação dos decretos do Governo de Sergipe, restringindo atividades no âmbito do Estado em razão da situação de emergência em saúde pública, algumas das ações educacionais presenciais foram suspensas por tempo indeterminado, ou mesmo substituídas por ações remotas (no formato de ensino à distância) o que poderá acarretar o não cumprimento da totalidade do PAA 2021 e na realização de outras atividades não previstas (anexo I) , visando o enfrentamento à Pandemia no Estado.

Sendo assim, considerando o exposto, segue abaixo a descrição das atividades possíveis de serem desenvolvidas por esta Fundação de janeiro a dezembro de 2021.





**GOVERNO DE SERGIPE
SECRETARIA DE ESTADO DA SAÚDE
FUNDAÇÃO ESTADUAL DE SAÚDE**

I. CONJUNTO DE AÇÕES EDUCACIONAIS

As ações educacionais desenvolvidas conforme relatado abaixo, são ações consideradas prioritárias e foram demandadas pela Secretaria de Estado da Saúde para execução em 2021 pela FUNESA.



Endereço: Travessa Basílio Rocha, nº 33, Bairro Getúlio Vargas, Aracaju/SE. CEP: 49.055-100
Telefone: (079) 3198-3800/ CNPJ: 10.437.005/0001-30



GOVERNO DE SERGIPE
SECRETARIA DE ESTADO DA SAÚDE
FUNDAÇÃO ESTADUAL DE SAÚDE

I.1 AÇÕES DE EDUCAÇÃO PERMANENTE

I.1.1 AÇÕES DE EDUCAÇÃO PERMANENTE - ATENÇÃO PRIMÁRIA

I.1.1.1 Reuniões para construção da Política Estadual de Atenção Primária

Meta: Ofertar até 10 (dez) vagas para a ação, que deverá ter até 08 (oito) encontros.

Situação atual: AC (Ação Cancelada)

Atividades desenvolvidas: Não houve manifestação da área técnica da SES para planejamento e realização desta ação.

I.1.1.2 Seminário Estadual da Atenção Primária à Saúde

Meta: Ofertar até 200 (duzentas) vagas, com carga horária de 04 (quatro) horas.

Situação atual: AC (Ação concluída)

Atividades desenvolvidas: Atividade realizada de forma remota, com todo apoio técnico-operacional. Houve aumento da carga horaria, considerando atividade desenvolvida.

Turma	Data	Local	Carga Horária	Vagas ofertadas	Participantes
01	23 e 24 de setembro de 2021	Via plataforma Youtube	10	200	71

I.1.1.3 Oficinas quadrimestrais sobre indicadores SISPACTO

Meta: Ofertar até 150 (cento e cinquenta) vagas no total, divididas em 03 (três) encontros com carga horária de 04 (quatro) horas cada.

Situação atual: AC (ação em concluída)

Atividades desenvolvidas: Apoio operacional para produzir material de divulgação das oficinas.

Ação foi realizada remotamente, em virtude da publicação dos decretos do Governo de Sergipe restringindo atividades presenciais no âmbito do Estado. Em razão da situação de emergência em saúde pública, as ações educacionais presenciais ficaram suspensas.

GOVERNO DE SERGIPE
SECRETARIA DE ESTADO DA SAÚDE
FUNDAÇÃO ESTADUAL DE SAÚDE

Turma	Data	Local	Carga Horária	Vagas ofertadas	Participantes
01	30/03/2021 (manhã)	Via plataforma Google Meet	04	-	22
02	30/03/2021 (tarde)	Via plataforma Google Meet	04	-	19
03	06/04/2021 (manhã)	Via plataforma Google Meet	04	-	21
04	06/04/2021 (tarde)	Via plataforma Google Meet	04	-	28
TOTAL			16	-	90

I.1.1.4 Oficina sobre Linha de Cuidado em Saúde Cardiovascular

Meta: Ofertar até 12 (doze) vagas, para 12 (doze) encontros, com carga horária de 4 (quatro) horas cada.

Situação atual: AC (Ação Cancelada)

Atividades desenvolvidas: Não houve manifestação da área técnica da SES para o planejamento e realização desta ação.

I.1.1.5 Oficina de Fortalecimento à Estratégia Nacional para Promoção do Aleitamento Materno e Alimentação Complementar Saudável no SUS – Estratégia Amamenta e Alimenta Brasil (EAAB)

Meta: Ofertar até 50 (cinquenta) vagas, com carga horária de 08 (oito) horas.

Situação atual: AC (Ação Cancelada)

Atividades desenvolvidas: Houve uma manifestação por e-mail da coordenação da SES, informando o cancelamento desta ação.

I.1.1.6 Curso sobre Enfrentamento das Doenças Crônicas e Diabetes

Meta: Ofertar até 250 (duzentos e cinquenta) vagas, com carga horária total de 12 (doze) horas.

Situação atual: AC (ação concluída)

Atividades desenvolvidas: Apoio operacional e acompanhamento com a equipe no dia que ocorreu ação. Houve a necessidade de redução de carga horaria em virtude da publicação dos decretos do Governo de Sergipe restringindo atividades presenciais no âmbito do Estado, em razão da situação de emergência em saúde pública.



**GOVERNO DE SERGIPE
SECRETARIA DE ESTADO DA SAÚDE
FUNDAÇÃO ESTADUAL DE SAÚDE**

Ação foi realizada de modo híbrido, sendo executada a primeira parte em março/2021 pela Coordenação de Tecnologias Aplicadas à Educação em Saúde – COTAES.

Turma	Data	Local	Carga Horária	Vagas ofertadas	Participantes	Certificados
01	20/10/2021	Auditório da Faculdade Estácio de Sá	05	130	53	53

I.1.1.7 Reuniões para elaboração de Protocolo para Atendimento de Pacientes submetidos a Cirurgia Bariátrica

Meta: Ofertar até 12 (doze) vagas, para 12 (doze) encontros, com carga horária de 04 (quatro) horas cada.

Situação atual: AC (Ação Cancelada)

Atividades desenvolvidas: Não houve manifestação da área técnica da SES sobre o planejamento e realização desta ação.

I.1.1.8 III Seminário Integrado das Áreas de Atenção a Saúde – Tecendo Redes

Meta: Ofertar até 240 (duzentas e quarenta) vagas, com carga horária total de 16 (dezesesseis) horas.

Situação atual: AC (Ação Cancelada)

Atividades desenvolvidas: Não houve manifestação da área técnica da SES sobre o planejamento e realização desta ação.

I.1.1.9 Oficina sobre Plano Estadual de Enfrentamento para as Doenças Crônicas Não Transmissíveis - DCNT

Meta: Ofertar até 12 (doze) vagas, para 03 (três) encontros, com carga horária de 04 (quatro) horas cada.

Situação atual: AC (Ação Cancelada)

Atividades desenvolvidas: Não houve manifestação da área técnica da SES sobre o planejamento e realização desta ação.

I.1.1.10 Curso sobre Fortalecimento da Política Nacional de Práticas Integrativas e Complementares em Saúde no Estado

Meta: Ofertar até 08 (oito) vagas, para 06 (seis) encontros, com carga horária de 04 (quatro) horas cada.



GOVERNO DE SERGIPE
SECRETARIA DE ESTADO DA SAÚDE
FUNDAÇÃO ESTADUAL DE SAÚDE

Situação atual: AC (Ação Cancelada)

Atividades desenvolvidas: Não houve manifestação da área técnica da SES sobre o planejamento e realização desta ação.

I.1.1.11 Capacitação em Práticas Integrativas e Complementares em Saúde

Meta: Ofertar até 60 (sessenta) vagas, divididas em 02 (duas) turmas com carga horária total de 08 (oito) horas cada.

Situação atual: AC (Ação Cancelada)

Atividades desenvolvidas: Não houve manifestação da área técnica da SES sobre o planejamento e realização desta ação.

I.1.1.12 Encontro Estadual sobre a Política de Saúde da Pessoa Idosa

Meta: Ofertar até 250 (duzentas e cinquenta) vagas, com carga horária de 04 (quatro) horas.

Situação atual: AC (Ação Cancelada)

Atividades desenvolvidas: Não houve manifestação da área técnica da SES sobre o planejamento e realização desta ação.

I.1.1.13 Capacitação para a ESF na Estratégia Atenção Integrada as Doenças Prevalentes na Infância – AIDPI

Meta: Ofertar até 300 (trezentas) vagas, divididos em 03 (três) encontros com carga horária total de 40 (quarenta) horas cada.

Situação atual: AC (Ação Cancelada)

Atividades desenvolvidas: Não houve manifestação da área técnica da SES sobre o planejamento e realização desta ação.

I.1.1.14 Seminário em Triagem Neonatal

Meta: Ofertar até 150 (cento e cinquenta) vagas, com carga horária de 04 (quatro) horas.

Situação atual: AC (Ação Cancelada)

Atividades desenvolvidas: Não houve manifestação da área técnica da SES sobre o planejamento e realização desta ação.

I.1.1.15 Oficina de Construção da Linha de Cuidado Infantil

Meta: Ofertar até 12 (doze) vagas, divididos em 04 (quatro) encontros com carga horária total de 48



GOVERNO DE SERGIPE
SECRETARIA DE ESTADO DA SAÚDE
FUNDAÇÃO ESTADUAL DE SAÚDE

(quarenta e oito) horas cada.

Situação atual: AC (Ação Cancelada)

Atividades desenvolvidas: Não houve manifestação da área técnica da SES sobre o planejamento e realização desta ação.

I.1.1.16 I Seminário da Saúde da Mulher

Meta: Ofertar até 150 (cento e cinquenta) vagas, com carga horária de 04 (quatro) horas.

Situação atual: AC (ação concluída)

Atividades desenvolvidas: Atividade foi realizada presencial e online, com todo apoio técnico-operacional.

Turma	Data	Local	Carga Horária	Vagas ofertadas	Participantes
01	26/10/2021	Ação Híbrida (Auditório da Funesa e via aplicativo do ZOOM)	04	150	05

I.1.1.17 Encontro loco-regional para profissionais do Programa Mais Médicos **Meta:** Ofertar até 200 (duzentas) vagas, divididas em 02 (duas) turmas com carga horária de 08 (oito) horas cada.

Situação atual: AS (ação suspensa)

Atividades desenvolvidas: A área técnica da SES informou que a referida ação será desenvolvida em 2022.

I.1.1.18 Capacitação para Equipes de Saúde Bucal (ESB) sobre Diagnóstico Precoce e Prevenção do Câncer Oral

Meta: Ofertar até 150 (cento e cinquenta) vagas, divididas em 02 (duas) turmas com carga horária de 08 (oito) horas cada.

Situação atual: AC (ação concluída)

Atividades desenvolvidas: Atividade realizada presencial com apoio operacional e logístico.

Turma	Data	Local	Carga Horária	Vagas ofertadas	Participantes	Certificados
01	07/12/20	Auditório da Estácio	05	130	65	65



GOVERNO DE SERGIPE
SECRETARIA DE ESTADO DA SAÚDE
FUNDAÇÃO ESTADUAL DE SAÚDE

	21	de Sá				
--	----	-------	--	--	--	--

I.1.1.19 Seminário de Saúde Bucal em alusão ao Dia do Cirurgião Dentista

Meta: Ofertar até 150 (cento e cinquenta) vagas, com carga horária de 08 (oito) horas.

Situação atual: AC (ação concluída)

Atividades desenvolvidas: Atividade realizada com todo apoio técnico-operacional. Área técnica reduziu a carga horária em virtude da publicação dos decretos do Governo de Sergipe restringindo atividades presenciais no âmbito do Estado.

Turma	Data	Local	Carga Horária	Vagas ofertadas	Participantes
01	27/10/2021	Auditório Estácio de Sá	4	150	54

I.1.1.20 Seminário Intersectorial sobre a Gestão do Programa de Saúde na Escola - PSE

Meta: Ofertar até 200 (duzentas) vagas, com carga horária de 08 (oito) horas.

Situação atual: AC (ação concluída)

Atividades desenvolvidas: Essa ação realizada de forma remota pela Coordenação de Tecnologias Aplicadas à Saúde da Funesa (COTAES) devido às restrições decretadas pelo governo do Estado em decorrência do agravamento da Pandemia.

I.1.1.21 Capacitação para o registro qualificado do e-SUS APS, por quadrimestre

Meta: Ofertar até 450 (quatrocentos e cinquenta) vagas, divididas em 03 (três) turmas com carga horária de 04 (quatro) horas cada.

Situação atual: AC (Ação Cancelada)

Atividades desenvolvidas: Não houve manifestação da área técnica da SES sobre o planejamento e realização desta ação.

I.1.1.22 Curso para Acolhimento e Humanização

Meta: Ofertar até 100 (cem) vagas, divididas em 02 (duas) turmas com carga horária de 04 (quatro) horas cada.

Situação atual: AS (ação suspensa)

Atividades desenvolvidas: Área Técnica da SES informou que a referida ação será desenvolvida em 2022.



GOVERNO DE SERGIPE
SECRETARIA DE ESTADO DA SAÚDE
FUNDAÇÃO ESTADUAL DE SAÚDE

I.1.1.23 Capacitação de Farmacêuticos da Rede Municipal para Gestão do Cuidado Farmacêutico na Atenção Primária

Meta: Ofertar até 50 (cinquenta) vagas, com carga horária de 08 (oito) horas.

Situação atual: AP (ação em fase preparatória)

Atividades desenvolvidas: Essa ação está sendo reformulada e será realizada pela Coordenação de Tecnologias Aplicadas a Educação em Saúde - COTAES

I.1.1.24 Oficina para Atualização da Linha de Cuidado de Atenção ao Indivíduo com Sobrepeso e Obesidade

Meta: Ofertar até 12 (doze) vagas e 10 (dez) encontros com carga horária de 04 (quatro) horas cada.

Situação atual: AC (Ação Cancelada)

Atividades desenvolvidas: Não houve manifestação da área técnica da SES sobre o planejamento e realização desta ação.

I.1.1.25 Oficina para Elaboração de E-book com dicas saudáveis de alimentação para pacientes com Câncer de Mama em Sergipe.

Meta: Ofertar até 08 (oito) vagas e 06 (seis) encontros com carga horária de 04 (quatro) horas cada.

Situação atual: AC (Ação Cancelada)

Atividades desenvolvidas: Não houve manifestação da área técnica da SES sobre o planejamento e realização desta ação.

I.1.2 AÇÕES DE EDUCAÇÃO PERMANENTE – ATENÇÃO ESPECIALIZADA E DE URGÊNCIA

I.1.2.1 Semana de Acolhimento com Curso de Capacitação para os profissionais do Centro Especializado em Reabilitação (CER IV)

Meta: Ofertar até 120 (cento e vinte) vagas, divididas em 02 (duas) turmas com carga horária de 20 (vinte) horas cada.

Situação atual: AC (ação concluída)

Atividades desenvolvidas: Realizada a 1ª Turma de acolhimento aos profissionais do nível médio com apoio logístico e pedagógico.

Turma	Data	Local	Carga Horária	Vagas ofertadas	Participantes
01	30/06/2021	CER IV	04	40	31



GOVERNO DE SERGIPE
SECRETARIA DE ESTADO DA SAÚDE
FUNDAÇÃO ESTADUAL DE SAÚDE

I.1.2.2 Oficina presencial de Órteses e Próteses

Meta: Ofertar até 60 (sessenta) vagas, divididas em 02 (duas) turmas com carga horária de 08 (oito) horas cada.

Situação atual: AC (Ação Cancelada)

Atividades desenvolvidas: Não houve manifestação da área técnica da SES sobre o planejamento e realização desta ação.

I.1.2.3 Curso Básico de Tapping Bandagem Funcional

Meta: Ofertar até 60 (sessenta) vagas, divididas em 02 (duas) turmas com carga horária de 16 (dezesesseis) horas cada.

Situação atual: AC (Ação Cancelada)

Atividades desenvolvidas: Não houve manifestação da área técnica da SES sobre o planejamento e realização desta ação.

I.1.2.4 Curso em Suporte Avançado de Vida em Obstetrícia (ALSO)

Meta: Ofertar até 100 (cem) vagas, divididas em 04 (quatro) turmas com carga horária de 16 (dezesesseis) horas cada.

Situação atual: AS (ação suspensa)

Atividades desenvolvidas: Ação será planejada para 2020, em contato com a empresa credenciada no Brasil para realizar o curso, a disponibilidade de agenda só para o ano de 2022.

I.1.2.5 Capacitação em Suporte Avançado de Vida em Cardiologia - ACLS

Meta: Ofertar até 210 (duzentas e dez) vagas, divididas em 07 (sete) turmas com carga horária de 16 (dezesesseis) horas cada.

Situação atual: AC (ação concluída)

Atividades desenvolvidas: Apoio operacional e acompanhamento com a equipe nos dias que ocorram ação.

Turma	Data	Local	Carga Horária	Vagas ofertadas	Participantes
01	16 E 17/11/2021	Funesa	16	30	19

**GOVERNO DE SERGIPE
SECRETARIA DE ESTADO DA SAÚDE
FUNDAÇÃO ESTADUAL DE SAÚDE**

02	17 E 18/11/2021	Funesa	16	30	23
03	19 E 20/11/2021	Funesa	16	30	19
04	20 E 21/11/2021	Funesa	16	30	17
05	22 E 23/11/2021	Funesa	16	30	19
06	23 E 24/11/2021	Funesa	16	30	25
07	25 E 26/11/2021	Funesa	16	30	25
TOTAL			112	210	147

I.1.2.6 Jornada Estadual da Prematuridade

Meta: Ofertar 350 (trezentos e cinquenta) vagas, com carga horária de 26 (vinte e seis) horas.

Situação atual: AC (ação concluída)

Atividades desenvolvidas: Apoio operacional e acompanhamento com a equipe nos dias que ocorram ação.

Turma	Data	Local	Carga Horária	Vagas ofertadas	Participantes	Certificados
01	17 a 19/11/2021	Ação remotamente	10	350	35	04

I.1.2.7 Capacitação em saúde mental com ênfase em patologias psiquiátricas prevalentes (depressão, esquizofrenia, dependência química) para os profissionais da Atenção Ambulatorial Especializada e Atenção Hospitalar (portas)

Meta: Ofertar 100 (cem) vagas, divididas em 02 (duas) turmas com carga horária de 40 (quarenta) horas cada.

Situação atual: AC (ação concluída)

Atividades desenvolvidas: Apoio operacional e acompanhamento com a equipe nos dias que ocorram ação.

Turma	Data	Local	Carga Horária	Vagas ofertadas	Participantes	Certificados
01	02/09/2021	Ação remota, via canal youtube da Funesa	03	100	48	13
	10/09/2021		03		37	
	13/09/2021		03		31	
	16/09/2021		03		36	
	20/09/2021		03		34	

GOVERNO DE SERGIPE
SECRETARIA DE ESTADO DA SAÚDE
FUNDAÇÃO ESTADUAL DE SAÚDE

23/09/2021	03	35
27/09/2021	03	35
30/09/2021	03	59
07/10/2021	03	32
14/10/2021	03	27
18/10/2021	03	24
21/10/2021	03	23
25/10/2021	03	30
08/11/2021	03	24
22/11/2021	03	26
29/11/2021	03	.*

Obs: *Atividade de dispersão da turma.

I.1.2.8 Curso de comunicação em situações críticas e entrevista família

Meta: Ofertar até 80 (oitenta) vagas, divididas em duas turmas, com carga horária total de 08 (oito) horas cada.

Situação atual: AC (Ação Cancelada)

Atividades desenvolvidas: Não houve manifestação da área técnica da SES sobre o planejamento e realização desta ação.

I.1.2.9 Curso de Capacitação para determinação de morte encefálica

Meta: Ofertar até 100 (cem) vagas, divididas em 02 (duas) turmas com carga horária total de até 08 (oito) horas.

Situação atual: AC (Ação Cancelada)

Atividades desenvolvidas: Ação desenvolvida pelo Núcleo de Educação Permanente em Saúde nos dias 13/07/2021 e 28/09/2021.

I.1.2.10 Atualização do Protocolo e Oficina em serviço – Inserção do DIU pós- parto imediato

Meta: Ofertar até 90 (noventa) vagas, divididas em 03 (três) turmas com carga horária total de até 08 (oito) horas cada.

Situação atual: AC (Ação Cancelada)

Atividades desenvolvidas: Não houve manifestação da área técnica da SES sobre o planejamento e realização desta ação.



GOVERNO DE SERGIPE
SECRETARIA DE ESTADO DA SAÚDE
FUNDAÇÃO ESTADUAL DE SAÚDE

I.1.2.11 Capacitação em Ventilação Mecânica Invasiva

Meta: Ofertar até 120 (cento e vinte) vagas, divididas em 04 (quatro) turmas com carga horária de 04 (quatro) horas cada.

Situação atual: AC (ação concluída)

Atividades desenvolvidas: Atividade realizada de forma remota, com todo apoio técnico-operacional. Ação foi reduzida o número de turma a pedido da área técnica, considerando que ação foi realizada remotamente.

Turma	Data	Local	Carga Horária	Vagas ofertadas	Participantes	Certificados
01	06/07	Ação realizada remotamente pelo google meet	03	120	43	30

I.1.3 AÇÕES DE EDUCAÇÃO PERMANENTE – GESTÃO DO TRABALHO, EDUCAÇÃO PERMANENTE EM SAÚDE E EDUCAÇÃO POPULAR EM SAÚDE

I.1.3.1 Curso para formação em preceptoría de ensino

Meta: Ofertar até 120 (cento e vinte) vagas, com carga horária de 40 (quarenta) horas.

Situação atual: AS (ação suspensa)

Atividades desenvolvidas: Área Técnica da SES informou que a referida ação será desenvolvida em 2022.

I.1.3.2 Formação para facilitadores em Educação Permanente

Meta: Ofertar até 80 (oitenta) vagas, divididas em 04 (quatro) turmas com carga horária de 40 (quarenta) horas cada.

Situação atual: AS (ação suspensa)

Atividades desenvolvidas: Área Técnica da SES informou que a referida ação será desenvolvida em 2022.

I.1.3.3 Projeto de Fortalecimento da Educação Permanente em Saúde

Meta: Ofertar até 60 (sessenta) vagas, divididas em 03 (três) turmas com carga horária de 08 (oito) horas cada.



GOVERNO DE SERGIPE
SECRETARIA DE ESTADO DA SAÚDE
FUNDAÇÃO ESTADUAL DE SAÚDE

Situação atual: AS (ação suspensa)

Atividades desenvolvidas: Área Técnica da SES informou que a referida ação será desenvolvida em 2022.

I.1.3.4 Capacitação e informações sobre a importância da Imunização para os profissionais da área de saúde

Meta: Ofertar até 500 (quinhentas) vagas, divididas em 05 (cinco) turmas com carga horária de 08 (oito) horas cada.

Situação atual: AS (ação suspensa)

Atividades desenvolvidas: Área Técnica da SES informou que a referida ação será desenvolvida em 2022.

I.1.3.5 Capacitação e informação sobre os Fatores de Risco Psicossocial e Transtornos comuns associados ao trabalho para os profissionais da área de saúde

Meta: Ofertar até 500 (quinhentas) vagas, divididas em 05 (cinco) turmas com carga horária de 08 (oito) horas cada.

Situação atual: AS (ação suspensa)

Atividades desenvolvidas: Área Técnica da SES informou que a referida ação será desenvolvida em 2022.

I.1.3.6 Curso de Aperfeiçoamento em Educação Popular em Saúde – EDPOPSUS

Meta: Apoio técnico-operacional das turmas estaduais do EDPOPSUS.

Situação atual: AC (Ação Cancelada)

Atividades desenvolvidas: Não houve manifestação da área técnica da SES sobre o planejamento e realização desta ação.

I.1.3.7 Curso de Aperfeiçoamento em Financiamento da Saúde Pública no Brasil

Meta: Ofertar até 80 (oitenta) vagas, divididas em 02 (duas) turmas com carga horária de 180 (cento e oitenta) horas cada.

Situação atual: AS (ação suspensa)

Atividades desenvolvidas: Área Técnica da SES informou que a referida ação será desenvolvida em 2022.



GOVERNO DE SERGIPE
SECRETARIA DE ESTADO DA SAÚDE
FUNDAÇÃO ESTADUAL DE SAÚDE

I.1.4 AÇÕES DE EDUCAÇÃO PERMANENTE – PLANEJAMENTO E INFORMAÇÃO EM SAÚDE

I.1.4.1 Workshop/Seminário Estadual de Monitoramento e Avaliação

Meta: Ofertar até 200 (duzentas) vagas, divididas em 02 (duas) turmas com carga horária de 08 (oito) horas cada.

Situação atual: AS (ação suspensa)

Atividades desenvolvidas: Não houve manifestação da área técnica da SES sobre o planejamento e realização desta ação.

I.1.4.2 Oficinas regionais sobre instrumentos de planejamento, monitoramento e avaliação, com municípios

Meta: Ofertar até 200 (duzentas) vagas, divididas em 07 (sete) turmas com carga horária de 08 (oito) horas cada.

Situação atual: AC (ação concluída)

Atividades desenvolvidas: Apoio operacional e acompanhamento com a equipe nos dias que ocorram ação. Área Técnica da SES, solicitou redução da carga horária em virtude da publicação dos decretos do Governo de Sergipe restringindo atividades presenciais no âmbito do Estado, em razão da situação de emergência em saúde pública, as ações educacionais presenciais ficaram suspensas.

Turma	Data	Local	Carga Horária	Vagas ofertadas	Participantes	Certificados
01	07/04	Funesa – Transmissão online	06	-	31	19
02	08/04	Funesa – Transmissão online	06	-	28	9
03	09/04	Funesa – Transmissão online	06	-	26	20
04	12/04	Funesa – Transmissão online	06	-	24	12
05	13/04	Funesa – Transmissão online	06	-	26	10
06	14/04	Funesa – Transmissão online	06	-	37	17

GOVERNO DE SERGIPE
SECRETARIA DE ESTADO DA SAÚDE
FUNDAÇÃO ESTADUAL DE SAÚDE

TOTAL	36	172	87
--------------	-----------	------------	-----------

I.1.4.3 Capacitação sobre o uso do Tabwin

Meta: Ofertar até 10 (dez) vagas, com carga horária de 08 (oito) horas.

Situação atual: AC (ação concluída)

Atividades desenvolvidas: Essa ação foi realizada com alteração de meta e carga horária a pedido da área técnica que formalizou, realizamos todo apoio técnico-operacional

Turma	Data	Local	Carga Horária	Vagas ofertadas	Participantes
01	12/07/2021 e 13/07/2021	Laboratório de informática da UNIT	8	15	15
02	19/07/2021 e 20/07/2021		8	15	16
03	26/07/2021 e 27/07/2021		8	15	11
04	02/08/2021 e 03/08/2021		8	15	12
TOTAL			32	60	54

I.1.4.4 Oficina anual da Pactuação Interfederativa (Sispacto)

Meta: Ofertar até 350 (trezentas e cinquenta) vagas, divididas em 07 (sete) turmas, com carga horária 06 (seis) horas cada.

Situação atual: AC (ação em conclusão)

Atividades desenvolvidas: Apoio operacional nas realizações das oficinas, ação aconteceu remotamente em virtude da publicação dos decretos do Governo de Sergipe restringindo atividades presenciais no âmbito do Estado, em razão da situação de emergência em saúde pública, as ações educacionais presenciais ficaram suspensas.

Turma	Data	Local	Carga Horária	Vagas ofertadas	Participantes	Certificados
01	26/04/2021	Funesa – Transmissão online	06	-	33	32
02	27/04/2021	Funesa – Transmissão online	06	-	32	24
03	29/04/2021	Funesa – Transmissão online	06	-	49	40
04	30/04/2021	Funesa – Transmissão online	06	-	40	32

**GOVERNO DE SERGIPE
SECRETARIA DE ESTADO DA SAÚDE
FUNDAÇÃO ESTADUAL DE SAÚDE**

05	03/05/21	Funesa – Transmissão online	06	-	33	25
06	04/05/21	Funesa – Transmissão online	06	-	29	23
TOTAL			36	350	216	176

I.1.4.5 Simpósio na área de Gestão de Custos

Meta: Ofertar até 30 (trinta) vagas, com carga horária de 24 (vinte e quatro) horas.

Situação atual: AS (ação suspensa)

Atividades desenvolvidas: Área Técnica da SES informou que a referida ação será desenvolvida em 2022.

I.1.4.6 Capacitação em Gestão de Projetos

Meta: Ofertar até 30 (trinta) vagas, com carga horária de 40 (quarenta) horas.

Situação atual: AS (ação suspensa)

Atividades desenvolvidas: Área Técnica da SES informou que a referida ação será desenvolvida em 2022.

I.1.4.7 Curso de Excel Avançado

Meta: Ofertar até 12 (doze) vagas, com carga horária de 40 (quarenta) horas.

Situação atual: AC (Ação Cancelada)

Atividades desenvolvidas: Iniciadas as tratativas com a área técnica para planejamento e execução dessa ação, no entanto, dificuldades de contratação de facilitador para ministrar o Curso.

I.1.4.8 Curso de Estatística Básica

Meta: Ofertar até 12 (doze) vagas, com carga horária de 40 (quarenta) horas.

Situação atual: AC (Ação Cancelada)

Atividades desenvolvidas: Iniciadas as tratativas com a área técnica para planejamento e execução dessa ação, no entanto, dificuldades de contratação de facilitador para ministrar o Curso.

I.1.4.9 Oficina de Planejamento Orçamentário

Meta: Ofertar até 30 (trinta) vagas, com carga horária de 24 (vinte e quatro) horas.

Situação atual: AC (Ação Cancelada)

Atividades desenvolvidas: A área técnica da SES encaminhou solicitação à Funesa para o



GOVERNO DE SERGIPE
SECRETARIA DE ESTADO DA SAÚDE
FUNDAÇÃO ESTADUAL DE SAÚDE

cancelamento. Ação foi realizada diretamente pela SES, sem apoio da FUNESA.

I.1.4.10 Oficina de planejamento, acompanhamento, execução e prestação de contas de convênios

Meta: Ofertar até 30 (trinta) vagas, com carga horária de 24 (vinte e quatro) horas.

Situação atual: AC (Ação Cancelada)

Atividades desenvolvidas: A área técnica da SES encaminhou solicitação à Funesa para o cancelamento. Ação foi realizada diretamente pela SES, sem apoio da FUNESA.

I.1.4.11 Oficina sobre Sistema de Informações sobre Orçamentos Públicos em Saúde - SIOPS

Meta: Ofertar até 30 (trinta) vagas, com carga horária de 24 (vinte e quatro) horas.

Situação atual: AC (Ação Cancelada)

Atividades desenvolvidas: A área técnica da SES encaminhou solicitação à Funesa para o cancelamento. Ação foi realizada diretamente pela SES, sem apoio da FUNESA.

I.1.5 AÇÕES DE EDUCAÇÃO PERMANENTE – VIGILÂNCIA EM SAÚDE

I.1.5.1 Seminário Estadual da Vigilância em Saúde do Trabalhador (ABRIL VERDE - 28 de abril - Dia Internacional das Vítimas de Acidente de Trabalho)

Meta: Ofertar até 100 (cem) vagas, com carga horária de 04 (quatro) horas.

Situação atual: AC (ação concluída)

Atividades desenvolvidas: Apoio operacional na realização da ação. Ocorreu remotamente em virtude da publicação dos decretos do Governo de Sergipe restringindo atividades presenciais no âmbito do Estado. Em razão da situação de emergência em saúde pública, as ações educacionais presenciais ficaram suspensas.

Turma	Data	Local	Carga Horária	Vagas ofertadas	Participantes	Certificados
01	28/04	Funesa – Transmissão online	04	-	74	34

I.1.5.2 Seminário sobre Saúde e Segurança do Trabalho (27 de julho - Dia Nacional da Segurança do Trabalho)

Meta: Ofertar até 100 (cem) vagas, com carga horária de 04 (quatro) horas.

Situação atual: AC (ação concluída)

Atividades desenvolvidas: Realizamos ação apoio operacional.



GOVERNO DE SERGIPE
SECRETARIA DE ESTADO DA SAÚDE
FUNDAÇÃO ESTADUAL DE SAÚDE

Turma	Data	Local	Carga Horária	Vagas ofertadas	Participantes	Certificados
01	27/07	Funesa - ação realizada remotamente	4	100	38	26

I.1.5.3 Capacitação sobre Novo Manejo Clínico da Tuberculose

Meta: Ofertar até 120 (cento e vinte) vagas, divididas em 03 (três) turmas com carga- horária de 08 (oito) horas cada.

Situação atual: AA (ação concluída)

Atividades desenvolvidas: Apoio operacional e acompanhamento com a equipe.

Turma	Data	Local	Carga Horária	Vagas ofertadas	Participantes
01	02/12/2021	Auditório da Funesa	08	40	31
02	03/12/2021	Auditório da Funesa	06	40	32
03	13/12/2021	Auditório da Funesa	08	40	43
TOTAL			22	120	106

I.1.5.4 Oficina de Tratamento Diretamente Observado (TDO) e Livros de Registro da Tuberculose

Meta: Ofertar até 120 (cento e vinte) vagas, divididas em 03 (três) turmas de 08 (oito) horas cada.

Situação atual: AC (Ação Cancelada)

Atividades desenvolvidas: A área técnica da SES encaminhou a solicitação para o cancelamento, em virtude dos decretos do Governo de Sergipe, restringindo atividades no âmbito do Estado em razão da situação de emergência em saúde pública.

I.1.5.5 Capacitação em Aplicação e Aferição de Teste Tuberculínico (PPD)

Meta: Ofertar até 12 (doze) vagas, com carga horária de 08 (oito) horas.

Situação atual: AC (Ação Cancelada)

Atividades desenvolvidas: A área técnica da SES encaminhou a solicitação para o cancelamento, em virtude dos decretos do Governo de Sergipe, restringindo atividades no âmbito do Estado em razão da situação de emergência em saúde pública.



GOVERNO DE SERGIPE
SECRETARIA DE ESTADO DA SAÚDE
FUNDAÇÃO ESTADUAL DE SAÚDE

I.1.5.6 Oficina de prevenção e controle da transmissão vertical (TV) de HIV, Sífilis, Hepatites Virais e Toxoplasmose

Meta: Ofertar até 80 (oitenta) vagas, dividida em 02 (duas) turmas de 08 (oito) horas cada.

Situação atual: AC (Ação Cancelada)

Atividades desenvolvidas: Não houve manifestação da área técnica da SES sobre o planejamento e realização desta ação.

I.1.5.7 Workshop de atualização do manejo clínico da toxoplasmose gestacional e congênita

Meta: Ofertar até 40 (quarenta) vagas, com carga horária de 05 (cinco) horas.

Situação atual: AC (Ação Cancelada)

Atividades desenvolvidas: Não houve manifestação da área técnica da SES sobre o planejamento e realização desta ação.

I.1.5.8 Oficina de avaliação de ações e monitoramento dos indicadores no enfrentamento à Sífilis

Meta: Ofertar até 150 (cento e cinquenta) vagas, divididas em 03 (três) turmas de 06 (seis) horas cada.

Situação atual: AC (ação cancelada)

Atividades desenvolvidas: O Núcleo Estadual de Educação Permanente em Saúde da SES informou, através de e-mail, que a ação será realizada pela SES, sem ser necessário o apoio operacional da Funesa.

I.1.5.9 Workshop de atualização do PCDT da Sífilis Gestacional e Congênita

Meta: Ofertar até 30 (trinta) vagas, com carga-horária total de 05 (cinco) horas.

Situação atual: AC (Ação Cancelada)

Atividades desenvolvidas: Não houve manifestação da área técnica da SES sobre o planejamento e realização desta ação.

I.1.5.10 Seminário de enfrentamento ao HIV/Aids com ênfase nas populações- chave e prioritárias

Meta: Ofertar até 40 (quarenta) vagas, com carga horária total de 08 (oito) horas.

Situação atual: AC (ação concluída)

Atividades desenvolvidas: .Apoio operacional e acompanhamento com a equipe no dia que ocorreu ação.

Turma	Data	Local	Carga Horária	Vagas ofertadas	Participantes	Certificados
-------	------	-------	---------------	-----------------	---------------	--------------



GOVERNO DE SERGIPE
SECRETARIA DE ESTADO DA SAÚDE
FUNDAÇÃO ESTADUAL DE SAÚDE

01	04/11/2021	Funesa	08	40	31	24
----	------------	--------	----	----	----	----

I.1.5.11 Roda de conversa sobre HIV/Aids: O papel da Atenção Primária à Saúde no diagnóstico precoce e acompanhamento das Pessoas Vivendo com HIV/Aids (PVHA)

Meta: Ofertar até 50 (cinquenta) vagas, divididas em 02 (duas) turmas de 05 (cinco) horas cada.

Situação atual: AC (Ação Cancelada)

Atividades desenvolvidas: Não houve manifestação da área técnica da SES sobre o planejamento e realização desta ação.

I.1.5.12 Encontro Estadual de Pessoas Vivendo com HIV/Aids (PVHA)

Meta: Ofertar até 40 (quarenta) vagas, com carga horária total de 08 (oito) horas.

Situação atual: AC (ação concluída)

Atividades desenvolvidas: Apoio operacional e acompanhamento com a equipe no dia que ocorreu ação.

Turma	Data	Local	Carga Horária	Vagas ofertadas	Participantes	Certificados
01	11/11/2021	Funesa	08	40	33	17

I.1.5.13 Encontro Estadual dos Centros de Testagem e Aconselhamento (CTA)

Meta: Ofertar até 30 (trinta) vagas, com carga horária total de 05 (cinco) horas.

Situação atual: AC (Ação Cancelada)

Atividades desenvolvidas: A diretoria responsável, encaminhou a solicitação para o cancelamento, em virtude dos decretos do Governo de Sergipe, restringindo atividades no âmbito do Estado em razão da situação de emergência em saúde pública.

I.1.5.14 Seminário sobre abordagem teórica para a prevenção das Infecções Sexualmente Transmissíveis (IST) através do Programa Saúde na Escola (PSE)

Meta: Ofertar até 120 (cento e vinte) vagas, divididas em 03 (três) turmas de 08 (oito) horas cada.

Situação atual: AC (ação concluída)

Atividades desenvolvidas: Essa ação será incorporada na I.1.1.20 Seminário Intersetorial sobre a Gestão do Programa de Saúde na Escola – PSE – Atenção Primária e será realizada de forma remota pela COTAES.

**GOVERNO DE SERGIPE
SECRETARIA DE ESTADO DA SAÚDE
FUNDAÇÃO ESTADUAL DE SAÚDE**

I.1.5.15 Oficina de atualização do PCDT das Infecções Sexualmente Transmissíveis (IST)

Meta: Ofertar até 120 (cento e vinte) vagas, divididas de 03 (três) turmas com carga-horária de 08 (oito) horas cada.

Situação atual: AC (ação concluída)

Atividades desenvolvidas: Essa ação sofreu uma alteração na meta por solicitação da área técnica, dessa forma as atividades estão ocorrendo de forma virtual e terá 06 encontros com discussão de temas relacionados com a proposta da Oficina e tendo uma carga horária de 03 horas cada.

Turma	Data	Local	Carga Horária	Vagas ofertadas	Participantes	Certificados
01	12/05/2021	Funesa – Transmissão online	03	-	54	78
02	09/06/2021	Funesa – Transmissão online	03	-	39	
03	22/06/2021	Funesa – Transmissão online	03	-	13	
04	19/07/2021	Funesa – Transmissão online	03	-	03	
05	10/08/2021	Funesa – Transmissão online	03	-	08	
06	20/08/2021	Funesa – Transmissão online	03	-	05	
TOTAL			18		122	

I.1.5.16 Oficina de atualização no manejo clínico da Hanseníase

Meta: Ofertar até 70 (setenta) vagas, com carga horária total de 08 (oito) horas.

Situação atual: AC (ação concluída)

Atividades desenvolvidas: Apoio Operacional na realização da ação e executada. Por uma solicitação da área técnica ação foi dividida em 04 turmas e com carga horária alterada, conforme quadro abaixo:

Turma	Data	Local	Carga Horária	Vagas ofertadas	Participantes
01	05/10/2021	Auditório Qualificação - FUNESA	06	38	31
02	07/10/2021	Auditório Qualificação - FUNESA	06	40	22

GOVERNO DE SERGIPE
SECRETARIA DE ESTADO DA SAÚDE
FUNDAÇÃO ESTADUAL DE SAÚDE

03	13/10/2021	Auditório Qualificação - FUNESA	06	40	33
04	14/10/2021	Auditório Qualificação - FUNESA	06	32	24
TOTAL			24	150	110

I.1.5.17 II Jornada Estadual de Segurança do Paciente

Meta: Ofertar até 80 (oitenta) vagas, com carga horária total de 08 (oito) horas.

Situação atual: AC (Ação Cancelada)

Atividades desenvolvidas: Não houve manifestação da área técnica da SES sobre o planejamento e realização desta ação.

I.1.5.18 Seminário Estadual de Controle de Infecções relacionado à Assistência à Saúde

Meta: Ofertar até 60 (sessenta) vagas, com carga horária total de 08 (oito) horas.

Situação atual: AC (Ação Cancelada)

Atividades desenvolvidas: Não houve manifestação da área técnica da SES sobre o planejamento e realização desta ação.

I.1.5.19 Capacitação para Laboratórios de Microbiologia

Meta: Ofertar até 60 (sessenta) vagas, com carga horária total de 08 (oito) horas.

Situação atual: AC (Ação Cancelada)

Atividades desenvolvidas: Não houve manifestação da área técnica da SES sobre o planejamento e realização desta ação.

I.1.5.20 Treinamento para Implantação de Novas Vacinas

Meta: Ofertar até 200 (duzentas) vagas, divididas em 04 (quatro) turmas de 06 (seis) horas cada.

Situação atual: AC (Ação Cancelada)

Atividades desenvolvidas: A diretoria responsável, encaminhou a solicitação para o cancelamento, em virtude dos decretos do Governo de Sergipe, restringindo atividades no âmbito do Estado em razão da situação de emergência em saúde pública.

I.1.5.21 Curso de Procedimentos de Inspeção Sanitária

Meta: Ofertar até 320 (trezentas e vinte) vagas, divididas em 08 (oito) turmas com carga- horária de 08 (oito) horas cada.



GOVERNO DE SERGIPE
SECRETARIA DE ESTADO DA SAÚDE
FUNDAÇÃO ESTADUAL DE SAÚDE

Situação atual: AC (Ação Cancelada)

Atividades desenvolvidas: Não houve manifestação da área técnica da SES sobre o planejamento e realização desta ação.

I.1.5.22 Curso Introductório de Epidemiologia Aplicada aos Serviços do SUS – CIEpi

Meta: Ofertar até 32 (trinta e duas) vagas, com carga horária total de 96 (noventa e seis) horas.

Situação atual: AC (Ação Cancelada)

Atividades desenvolvidas: A diretoria responsável, encaminhou a solicitação para o cancelamento, em virtude dos decretos do Governo de Sergipe, restringindo atividades no âmbito do Estado em razão da situação de emergência em saúde pública.

I.1.5.23 Curso Básico de Investigação de Surtos

Meta: Ofertar até 40 (quarenta) vagas, com carga-horária total de 40 (quarenta) horas.

Situação atual: AS (ação suspensa)

Atividades desenvolvidas: Área Técnica da SES informou que a referida ação será desenvolvida em 2022.

I.1.5.24 Curso Básico de Vigilância Epidemiológica Hospitalar

Meta: Ofertar até 30 (trinta) vagas, com carga-horária total de 20 (vinte) horas.

Situação atual: AC (Ação Cancelada)

Atividades desenvolvidas: Não houve manifestação da área técnica da SES sobre o planejamento e realização desta ação.

I.1.5.25 Encontro Estadual de Vigilância Epidemiológica Hospitalar

Meta: Ofertar até 80 (oitenta) vagas, divididas em duas turmas com carga horária de 08 (oito) horas cada.

Situação atual: AC (ação concluída)

Atividades desenvolvidas: A 2ª turma será realizada no dia 07 de dezembro de 2021 pela área técnica da SES, conforme e-mail enviado.

Turma	Data	Local	Carga Horária	Vagas ofertadas	Participantes	Certificados
01	20/09/2021	Auditório Qualificação – FUNESA	08	40	37	26



GOVERNO DE SERGIPE
SECRETARIA DE ESTADO DA SAÚDE
FUNDAÇÃO ESTADUAL DE SAÚDE

I.1.5.26 Oficina da Vigilância de Óbito para Intervenção em Saúde

Meta: Ofertar até 180 (cento e oitenta) vagas, divididas em 06 (seis) turmas com carga-horária de 04 (quatro) horas cada.

Situação atual: AC (Ação Cancelada)

Atividades desenvolvidas: A área técnica da SES encaminhou a solicitação para o cancelamento, em virtude dos decretos do Governo de Sergipe restringindo atividades no âmbito do Estado em razão da situação de emergência em saúde pública.

I.1.5.27 Treinamento de Sistema de Informação de Eventos Adversos Pós- vacinação

Meta: Ofertar até 75 (setenta e cinco) vagas, divididas em 03 (três) turmas com carga horária de 06 (seis) horas cada.

Situação atual: AC (Ação Cancelada)

Atividades desenvolvidas: A área técnica da SES encaminhou a solicitação para o cancelamento, em virtude dos decretos do Governo de Sergipe, restringindo atividades no âmbito do Estado em razão da situação de emergência em saúde pública.

I.1.6 AÇÕES DE EDUCAÇÃO PERMANENTE – CONTROLE SOCIAL

I.1.6.1 Reuniões Ordinárias e Extraordinárias do Conselho Estadual de Saúde

Meta: Ofertar até 2500 (duas mil e quinhentas) vagas para a ação.

Situação atual: AC (ação concluída)

Atividades desenvolvidas: Apoio técnico-operacional para realizar as reuniões.

Turmas	Público-alvo	Data	Local	Carga Horária	Vagas Ofertadas	Participantes Presentes	Certificado
1	Conselheiros Estaduais	02/02/21	Auditório Qualificação da Funesa	06h	60	39	Não solicitado pela área técnica, por se tratar de reunião, não curso.
2	Conselheiros Estaduais	23/02/21	Auditório Qualificação da Funesa	06h	60	38	
3	Conselheiros Estaduais	29/04/2021	Via plataforma do ZOOM	06h	60	38	

**GOVERNO DE SERGIPE
SECRETARIA DE ESTADO DA SAÚDE
FUNDAÇÃO ESTADUAL DE SAÚDE**

4	Conselheiros Estaduais	19/05/2021	Auditório Qualificação da Funesa	06h	32	27
5	Conselheiros Estaduais	22/06/2021	Auditório Qualificação da Funesa	06h	32	22
06	Conselheiros Estaduais	12/11/2011	Auditório Qualificação da Funesa	06h	64	49
07	Conselheiros Estaduais	30/11/2021	Auditório Qualificação da Funesa	06h	64	43
08	Conselheiros Estaduais	14/12/2021	Auditório da SES	06h	64	34
TOTAL				48	436	329

I.1.6.2 Reuniões Itinerantes nas 07 (sete) Regionais de Saúde

Meta: Ofertar até 1050 (mil e cinquenta) vagas, divididas em 07 (sete) turmas, com carga horária de 08 (oito) horas.

Situação atual: AS (ação suspensa)

Atividades desenvolvidas: O CES estavam sem paridade desde junho impossibilitando, assim, a realização das atividades educacionais previstas.

I.1.6.3 Capacitação sobre Financiamento e Digisus

Meta: Ofertar até 300 (trezentas) vagas, com carga horária de 08 (oito) horas.

Situação atual: AS (ação suspensa)

Atividades desenvolvidas: O CES estavam sem paridade desde junho impossibilitando, assim, a realização das atividades educacionais previstas.

I.1.6.4 Capacitação do Saúde do Trabalhador

Meta: Ofertar até 300 (trezentas) vagas, com carga horária de 08 (oito) horas.

Situação atual: AS (ação suspensa)

Atividades desenvolvidas: O CES estavam sem paridade desde junho impossibilitando, assim, a realização das atividades educacionais previstas.



GOVERNO DE SERGIPE
SECRETARIA DE ESTADO DA SAÚDE
FUNDAÇÃO ESTADUAL DE SAÚDE

I.1.6.5 I Fórum Estadual de Conselhos de Direito

Meta: Ofertar até 350 (trezentos e cinquenta) vagas, com carga horária de 08 (oito) horas.

Situação atual: AS (ação suspensa)

Atividades desenvolvidas: O CES estavam sem paridade desde junho impossibilitando, assim, a realização das atividades educacionais previstas.

I.1.6.6 Fórum de Saúde Mental

Meta: Ofertar até 300 (trezentas) vagas, com carga horária de 08 (oito) horas.

Situação atual: AS (ação suspensa)

Atividades desenvolvidas: O CES estavam sem paridade desde junho impossibilitando, assim, a realização das atividades educacionais previstas.

I.1.6.7 Semana da Saúde e Fórum em Defesa do SUS

Meta: Ofertar até 200 (duzentas) vagas, divididas em 02 (dois) dias com carga horária total de 16 (oito) horas.

Situação atual: AS (ação suspensa)

Atividades desenvolvidas: O CES estavam sem paridade desde junho impossibilitando, assim, a realização das atividades educacionais previstas.

I.1.6.8 Seminário de Doenças Crônicas Não Transmissíveis e Doenças Raras

Meta: Ofertar até 300 (trezentas) vagas, com carga horária de 08 (oito) horas.

Situação atual: AS (ação suspensa)

Atividades desenvolvidas: O CES estavam sem paridade desde junho impossibilitando, assim, a realização das atividades educacionais previstas.

I.1.6.9 Capacitação em Mídias Sociais e Divulgação para Conselhos de Saúde

Meta: Ofertar até 300 (trezentas) vagas, com carga horária de 08 (oito) horas.

Situação atual: AS (ação suspensa)

Atividades desenvolvidas: O CES estavam sem paridade desde junho impossibilitando, assim, a realização das atividades educacionais previstas.

I.1.6.10 I Fórum Estadual de Mesas Diretoras de Conselho de Saúde

Meta: Ofertar até 350 (trezentos e cinquenta) vagas, com carga horária de 08 (oito) horas.

Situação atual: AS (ação suspensa)



GOVERNO DE SERGIPE
SECRETARIA DE ESTADO DA SAÚDE
FUNDAÇÃO ESTADUAL DE SAÚDE

Atividades desenvolvidas: O CES estavam sem paridade desde junho impossibilitando, assim, a realização das atividades educacionais previstas.

I.1.6.11 Capacitação para Secretários (as) Executivos(as) dos Conselhos de Saúde

Meta: Ofertar até 80 (oitenta) vagas, com carga horária de 08 (oito) horas.

Situação atual: AS (ação suspensa)

Atividades desenvolvidas: O CES estavam sem paridade desde junho impossibilitando, assim, a realização das atividades educacionais previstas.

I.1.6.12 Plenária de Conselhos de Saúde

Meta: Ofertar até 600 (seiscentas) vagas, com carga horária de 08 (oito) horas.

Situação atual: AS (ação suspensa)

Atividades desenvolvidas: O CES estavam sem paridade desde junho impossibilitando, assim, a realização das atividades educacionais previstas.

I.1.6.13 Encontro Estadual da CISTT'S

Meta: Ofertar até 150 (cento e cinquenta) vagas, com carga horária de 08 (oito) horas.

Situação atual: AS (ação suspensa)

Atividades desenvolvidas: O CES estavam sem paridade desde junho impossibilitando, assim, a realização das atividades educacionais previstas.

I.1.6.14 I Fórum Estadual de Atenção Primária a Saúde

Meta: Ofertar até 350 (trezentos e cinquenta) vagas, com carga horária de 08 (oito) horas.

Situação atual: AS (ação suspensa)

Atividades desenvolvidas: O CES estavam sem paridade desde junho impossibilitando, assim, a realização das atividades educacionais previstas.

I.1.7 AÇÕES DE EDUCAÇÃO PERMANENTE - OUVIDORIA

I.1.7.1 Seminário de Sensibilização em Ouvidoria do SUS

Meta: Ofertar até 240 (duzentos e quarenta) vagas, divididas em 07 (sete) turmas, com carga horária de 08 (oito) horas cada.

GOVERNO DE SERGIPE
SECRETARIA DE ESTADO DA SAÚDE
FUNDAÇÃO ESTADUAL DE SAÚDE

Situação atual: AC (ação concluída)

Atividades desenvolvidas: Ação ocorreu através de transmissão online e área técnica da SES justificou a alteração da meta para realizar ação, em virtude das publicações dos decretos do Governo de Sergipe com relação situação de emergência em saúde pública.

Turmas	Público-alvo	Data	Local	Carga Horária	Vagas Ofertadas	Participantes Presentes	Certificado
01	Profissionais das ouvidorias do Estado de Sergipe	25/08/2021	Transmissão através do canal do youtube da FUNESA	03	100	10	10

I.1.7.2 Capacitação do Sistema Ouvidor SUS

Meta: Ofertar até 200 (duzentas) vagas, divididas em 10 (dez) turmas com carga horária de 08 (oito) horas cada.

Situação atual: AC (ação concluída)

Atividades desenvolvidas: Área técnica solicitou alteração da meta, reduzindo a carga horaria de 08 horas para 06 horas e redução de participantes, justificou a alteração da meta, em virtude das publicações dos decretos do Governo de Sergipe com relação situação de emergência em saúde pública.

Turmas	Público-alvo	Data	Local	Carga Horária	Vagas Ofertadas	Participantes Presentes	Certificado
01	Gestores, técnicos em ouvidoria da rede estadual e municipal do SUS	10/08/2021	Espaço Construção – FUNESA (ação presencial)	06	05	05	-
02		12/08/2021		06	05	05	-
03		01/09/2021		06	06	04	-
04		10/11/2021		06	05	05	-
05		16/12/2021		06	06	03	-
TOTAL				30	27	22	

I.1.7.3 Workshop em Ouvidoria do SUS

Meta: Ofertar até 120 (cento e vinte) vagas, divididas em 04 (quatro) turmas, com carga horária de 06 (seis) horas cada.



GOVERNO DE SERGIPE
SECRETARIA DE ESTADO DA SAÚDE
FUNDAÇÃO ESTADUAL DE SAÚDE

Situação atual: AC (ação cancelada)

Atividades desenvolvidas: Não houve manifestação da área técnica da SES sobre o planejamento e realização desta ação.

I.1.8 AÇÕES DE EDUCAÇÃO PERMANENTE – GESTÃO

I.1.8.1 Capacitação em elaboração de Termos de Referência e Projetos Básicos para Licitações

Meta: Ofertar até 60 (sessenta) vagas, divididas em 02 (duas) turmas com carga horária total de 20 (vinte) horas cada.

Situação atual: AS (ação suspensa)

Atividades desenvolvidas: Área Técnica da SES informou que a referida ação será desenvolvida em 2022.

I.1.8.2 Curso em Noções Introdutórias de Licitação e Contratos Administrativos

Meta: Ofertar até 60 (sessenta) vagas, divididas em 02 (duas) turmas com carga horária total de 20 (vinte) horas cada.

Situação atual: AS (ação suspensa)

Atividades desenvolvidas: Área Técnica da SES informou que a referida ação será desenvolvida em 2022.

I.1.8.3 Curso de Formação de Pregoeiros

Meta: Ofertar até 60 (sessenta) vagas, divididas em 02 (duas) turmas com carga horária total de 20 (vinte) horas cada.

Situação atual: AS (ação suspensa)

Atividades desenvolvidas: Área Técnica da SES informou que a referida ação será desenvolvida em 2022.

I.1.8.4 Planejamento Governamental

Meta: Ofertar até 60 (sessenta) vagas, divididas em 02 (duas) turmas com carga horária total de 20 (vinte) horas cada.

Situação atual: AS (ação suspensa)

Atividades desenvolvidas: Área Técnica da SES informou que a referida ação será desenvolvida em 2022.



GOVERNO DE SERGIPE
SECRETARIA DE ESTADO DA SAÚDE
FUNDAÇÃO ESTADUAL DE SAÚDE

I.1.8.5 Oficina de Elaboração do Plano Anual de Contratações Públicas com base na IN 01/SEGES/2019/M. ECONOMIA – 2020

Meta: Ofertar até 60 (sessenta) vagas, divididas em 02 (duas) turmas com carga horária total de 20 (vinte) horas cada.

Situação atual: AS (ação suspensa)

Atividades desenvolvidas: Área Técnica da SES informou que a referida ação será desenvolvida em 2022.

I.1.8.6 Capacitação em Cotação Eletrônica de Preços (Dispensa de Licitação) 2020

Meta: Ofertar até 60 (sessenta) vagas, divididas em 02 (duas) turmas com carga horária total de 20 (vinte) horas cada.

Situação atual: AS (ação suspensa)

Atividades desenvolvidas: Área Técnica da SES informou que a referida ação será desenvolvida em 2022.

I.1.8.7 Curso Básico de Licitações

Meta: Ofertar até 60 (sessenta) vagas, divididas em 02 (duas) turmas com carga horária total de 20 (vinte) horas cada.

Situação atual: AS (ação suspensa)

Atividades desenvolvidas: Área Técnica da SES informou que a referida ação será desenvolvida em 2022.

I.1.8.8 Ações e Projetos Prioritários da Secretaria de Estado da Saúde

Meta: Ofertar apoio técnico e logístico para realização de ações de interesse da gestão da Rede Estadual de Saúde.

Situação atual: AC (ação concluída)

Atividades desenvolvidas: Apoio operacional e técnico.

I.2 AÇÕES EDUCACIONAIS – EDUCAÇÃO PROFISSIONAL

I.2.1 Curso Técnico em Vigilância em Saúde (TVS) - MÓDULO II



GOVERNO DE SERGIPE
SECRETARIA DE ESTADO DA SAÚDE
FUNDAÇÃO ESTADUAL DE SAÚDE

Meta: Concluir o módulo II no primeiro semestre de 2021.

Situação atual: AC (ação concluída)

Módulo	Área temática	Componentes	Carga horária (teoria e prática)	Situação	Participantes
MÓDULO II	Planejamento e sistema de informação em saúde	Noções de Metodologia Científica e de Projeto de Intervenção	80h	Concluído	19
		Planejamento e avaliação aplicados à Vigilância em Saúde	70h	Concluído	19
		Sistemas de informação da área de vigilância em saúde	60h + 20 h(estágio)	Concluído	19
TOTAL			230 h	Concluído	19

I.2.2 Curso Técnico em Vigilância em Saúde (TVS) - MÓDULO III

Meta: Iniciar o módulo III no segundo semestre de 2021.

Situação atual: AC (ação concluída)

Módulo	Área temática	Componentes	Carga horária	Situação	Participantes
MÓDULO III	Território em Vigilância em Saúde	Territorialização em Vigilância em Saúde	60 h + 20h (estágio)	Concluído Resta estágio	19
		Noções de epidemiologia e bioestatística	60 h	Concluído	19
		Ambiente, saúde e saneamento básico	60h + 20h (estágio)	Concluído Resta estágio	19
TOTAL			220 h	Pendência dos estágios	19

**GOVERNO DE SERGIPE
SECRETARIA DE ESTADO DA SAÚDE
FUNDAÇÃO ESTADUAL DE SAÚDE**



Visita Técnica
Instituto de Pesquisa de Sergipe - ITPS



Aula Prática
Ambiente, Saúde e Saneamento Básico



Aula Teórica

I.2.3 Capacitação em Segurança e Saúde do Trabalhador – COVID

Meta: Ofertar 25 (vinte e cinco) vagas, com carga horária de 04 (quatro) horas.

Situação atual: AC (ação concluída)

Turmas	Público-alvo	Período	Local	Carga Horária	Vagas Ofertadas	Participantes Presentes	Certificados
2	Supervisor, cabo de turma, serviços gerais, copeira, recepcionistas, telefonista, vigilante, operador de máquina	1ª turma 03 e 04/08; 2ª turma; 10 e 11/08	Funesa	08h	25	23	23
TOTAL							23



GOVERNO DE SERGIPE
SECRETARIA DE ESTADO DA SAÚDE
FUNDAÇÃO ESTADUAL DE SAÚDE

I.2.4 Acolhimento e capacitação para os motoristas de UBV - Ultra Baixo Volume

Meta: Ofertar 30 (trinta vagas), com carga de 40 (quarenta) horas.

Situação atual: AC (ação concluída)

Turmas	Público-alvo	Período	Local	Carga Horária	Vagas Ofertadas	Participantes Presentes	Certificados
1	Motoristas de UBV	11 a 14/01	Funesa	40	30	23	23
TOTAL							

I.2.5 Atualizações para motoristas de UBV - Ultra Baixo Volume (Código Brasileiro de Trânsito, Ética e relacionamento Interpessoal e Educação Ambiental)

Meta: Ofertar até 30 (trinta) vagas em três momentos de atualização, com carga horária de aproximadamente 25 (vinte e cinco) horas cada.

Situação atual: AC (ação concluída)

Observação: Foram executados 06 momentos de atualizações

- Considerando as temáticas abordadas nas atualizações e disponibilidade dos motoristas, as atualizações são executadas em dias alternados, com carga horária de 4 horas/dia, no turno da manhã, não havendo necessidade de carga horária superior a que foi executada.

Turmas	Público-alvo	Período	Local	Carga Horária	Vagas Ofertadas	Participantes Presentes	Certificados
1	Motoristas de UBV	30/07	Funesa	4h	30	16	16
		02/08		4h	30	16	16
		18/08		4h	30	18	18
		24/08		4h	30	18	18
		10/09		4H	30	18	18
		27/12		5h	30	20	20
TOTAL PARCIAL				25h	30	20	20



GOVERNO DE SERGIPE
SECRETARIA DE ESTADO DA SAÚDE
FUNDAÇÃO ESTADUAL DE SAÚDE

Considerações finais sobre as ações de Educação Profissional:

No Plano Anual de Atividades - PAA/2021, foram previstas (05) cinco ações educacionais referentes à Coordenação de Educação Profissional. Destas ações, duas referem-se ao Curso Técnico em Vigilância em Saúde (CTVS), conforme divisão por módulos.

O Curso Técnico em Vigilância em Saúde (CTVS) possui uma carga horária de 1500 horas e o seu público-alvo são servidores públicos que já desempenham, no âmbito do SUS, atividades profissionais na área de Vigilância em Saúde. O objetivo do curso é formar técnicos de nível médio em Vigilância em Saúde, capazes de contribuir com a implantação e implementação de mudanças no sistema de saúde que qualifiquem o seu perfil profissional, o seu processo de trabalho e, conseqüentemente, a qualidade de vida da população assistida (Plano de curso CTVS, 2019)

O referido curso teve início em setembro de 2019. Em 2020, as atividades ficaram praticamente todas suspensas por conta da pandemia e de dificuldades inerentes ao acompanhamento das atividades à distância. No entanto, em março de 2021, as atividades do curso foram retomadas em formato remoto e em outubro de 2021 em formato presencial. Assim foi possível concluir o módulo II e iniciar o módulo III, conforme metas previstas no Plano Anual de Atividades - PAA 2021.

As demais ações foram realizadas sem dificuldades, considerando que o público-alvo eram trabalhadores da FUNESA, e os facilitadores também foram profissionais da instituição.

I.3. AÇÕES DE PÓS-GRADUAÇÃO E RESIDÊNCIAS

I.3.1 Especialização em Saúde Pública

Meta: Concluir a turma ofertada em 2019.

Situação atual: AC (ação concluída)

Atividades desenvolvidas:

Turma	Local	Carga Horária	Público alvo	Vagas ofertadas	Municípios contemplados	Participantes
01	FUNESA	144 (cento e quarenta e quatro) horas executadas do total de 380 (trezentos e oitenta) horas	Profissionais do SUS	40 (quarenta)	Amparo do São Francisco, Carira, Ilha das Flores, Itabaiana, Itaporanga D'ajuda, Japoatã, Neópolis, Pinhão, Propriá, Tomar do Geru, Umbaúba, São Cristóvão, Lagarto, Tobias	36 (trinta e seis)



GOVERNO DE SERGIPE
SECRETARIA DE ESTADO DA SAÚDE
FUNDAÇÃO ESTADUAL DE SAÚDE

					Barreto, Maruim, Nossa Senhora do Socorro, Rosário do Catete, Aracaju	
--	--	--	--	--	---	--

I.3.2 Especialização em Saúde Pública

Meta: Planejar a realização da segunda turma com previsão de ofertar 40 (quarenta) vagas, com carga horária de 380 (trezentos e oitenta) horas, tendo como previsão o início da turma a partir de 2022.

Situação atual: AC (ação concluída)

Atividades desenvolvidas: Toda documentação está em fase de análise pelo Conselho Estadual de Educação, para Credenciamento da ESP/SE são eles: Projeto Político Pedagógico; Plano de Desenvolvimento Institucional; Planos de Cursos de Pós-Graduação; Regimento Interno da ESP/SE.

I.3.3 Programas de Residências Médicas no SUS (PRÓ-RESIDÊNCIAS)

Metas: Executar atividades que visem o fortalecimento da residência no Estado através de ações pedagógicas, logísticas e de gestão que busquem:

- Apoiar pedagogicamente o processo de estruturação da Coordenação de Residência Médica (COREME/HUSE);
- Apoiar a SES e a FHS na implantação do comitê gestor estadual dos Programas de Residência;
- Realizar o Processo Seletivo de Residência Médica para o Hospital de Urgências de Sergipe (HUSE);
- Elaborar plano de ação para estruturação das residências médicas e multiprofissionais do Estado.

Situação atual: AA (ação em andamento)*contínua

Atividades desenvolvidas: Elaboração e publicação de um novo edital de processo seletivo simplificado para a residência médica hospital de urgência do estado de Sergipe Governador João Alves Filho – HUSE 2021.

Obs.: A condução fica com a Coordenação de Residência Médica (COREME/HUSE). É uma ação contínua e está previsto o andamento com o novo processo para 2022.

Turma	Local	Carga Horária	Público alvo	Vagas ofertadas	Participantes
-------	-------	---------------	--------------	-----------------	---------------



GOVERNO DE SERGIPE
SECRETARIA DE ESTADO DA SAÚDE
FUNDAÇÃO ESTADUAL DE SAÚDE

01 (uma)	Auditório do HUSE	(quatro) horas	Médicos da Residência	14 (catorze)	19 (dezenove)
-------------	----------------------	----------------	--------------------------	--------------	---------------

I.3.4 Mestrado Profissional Em Gestão Pública

Meta: Planejar a realização do mestrado profissional, com previsão de ofertar de 60 (sessenta) vagas, distribuídas em 2 (duas) turmas, com carga-horária de 360 (trezentas e sessenta) horas, tendo como previsão o início das turmas a partir de 2021.

Situação atual: AC (ação concluída)

Atividades desenvolvidas:

Plano de trabalho em fase de elaboração, junto da UFS visando a oferta vagas de mestrado na área de saúde pública para a rede estadual.

Ação terá continuidade em 2022.

I.3.5 Mestrado Profissional Em Judicialização E Saúde Pública

Meta: Planejar a realização de mestrado profissional, com previsão para oferta de 80 (oitenta) vagas, tendo como previsão o início das turmas a partir de 2021.

Situação atual: AC (ação cancelada)

Atividades desenvolvidas: Não houve manifestação da área técnica da SES para realização da ação.

I.4. AÇÕES DE PESQUISA, EXTENSÃO E ESTÁGIOS

I.4.1 Comissão Permanente De Integração Ensino-Serviço (CIES)

Meta: Apoiar a reestruturação da CIES e proporcionar a realização de 2 (dois) reuniões ordinárias por semestre.

Situação atual: AC (ação concluída)

Atividades desenvolvidas: Realizado o apoio para retomada da CIES no Estado junto ao NEPS/SES. Participação em duas reuniões ordinárias realizadas.

I.4.2 Núcleo de Análises e Pesquisas em Políticas Públicas de Saúde (NAP-SES)

Metas:

- Executar as atividades inerentes ao Núcleo, conforme previsto na Portaria SES nº 279 de 21 de outubro de 2013.



**GOVERNO DE SERGIPE
SECRETARIA DE ESTADO DA SAÚDE
FUNDAÇÃO ESTADUAL DE SAÚDE**

- b) Realizar revisão da composição de membros do NAP-SES (Portaria Funesa nº 01 de 13 de janeiro de 2014);
- c) Realizar 10 (dez) reuniões ordinárias, sendo 5 (cinco) por semestre;
- d) Realizar o Seminário de Desenvolvimento Tecnológico e Científico, ofertando 120 vagas, com carga horária de 8 (oito) horas.

Situação atual: AS (ação suspensa)

Atividades desenvolvidas: Ação terá continuidade em 2022. Não houve manifestação da área técnica da SES sobre o planejamento e realização desta ação.

I.4.3 Núcleo de Produção Científica da FUNESA (NPC-FUNESA)

Metas:

- 1) Realizar pelo menos 12 (doze) reuniões ordinárias até dezembro de 2020;
- 2) Acolher demandas por pesquisa científica oriundas da SES e/ou da Funesa e/ou do próprio Núcleo;
- 3) Participação de representante do NPC- Funesa em, no mínimo, 01 (um) evento científico;
- 4) Execução da 2ª Edição do Projeto Ciência em Gotas (uma turma);
- 5) Submissão e publicação de, ao menos, 01 (um) artigo científico;
- 6) Promover Educação Permanente para os membros do NPC- Funesa.

Situação atual: AS (ação suspensa)

Atividades desenvolvidas: O Núcleo de Produção Científica (NPC) de janeiro a junho do ano de 2021 não realizou ações devido ao momento pandêmico da crise instalada pelo vírus da COVID-19. No decorrer dos meses subsequentes de julho a dezembro, respectivamente o NPC participou de reuniões sobre o regimento interno da Escola de Saúde Pública de Sergipe (ESP/SE), leitura do material histórico desde a criação do NPC e sua implementação na instituição, acompanhamento dos trabalhos elaborados pelos trabalhadores e submetidos a mostra Nacional de Gestão do Trabalho e Educação na saúde em tempos de pandemia (CONASS), atualização do Regimento Interno do NPC, reuniões ordinárias do próprio núcleo, acompanhamento dos editais de fomentos, elaboração do Regimento Interno do Comitê de Ética em Pesquisa (CEP), cadastro da Funesa no Cadastro de Informações Institucionais (CADI), acompanhamento das gravações de vídeos assíncronos (publicação nos anais do congresso em formato de resumo), das apresentações orais (publicação nos anais em formato de artigo original completo), bem como participação na mostra do Conass com o quantitativo de 05 (cinco) trabalhos aprovados, conforme planilha apresentada abaixo, submissão de

**GOVERNO DE SERGIPE
SECRETARIA DE ESTADO DA SAÚDE
FUNDAÇÃO ESTADUAL DE SAÚDE**

trabalhos no congresso internacional da Rede Unida e participação de reuniões gestoras.

PLANILHA COM OS NOMES DOS TRABALHOS - MOSTRA CONASS				
ITEM	NOME DO TRABALHO	SETOR	REFERÊNCIA	FORMATO
EIXO 3 –AÇÕES DE EDUCAÇÃO PERMANENTE EM SAÚDE (EPS) NO ENFRENTAMENTO À PANDEMIA DA COVID-19				
1	FORMAÇÃO PARA ACS E ACE NO ENFRENTAMENTO À PANDEMIA DA COVID-19 NO SUS EM SERGIPE	CEPRO	FLÁVIA TENÓRIO	Vídeo Assíncrono
2	O USO DA FERRAMENTA TELESSAÚDE PARA A EDUCAÇÃO À DISTÂNCIA FRENTE A PANDEMIA POR COVID-19, EM SERGIPE	COTAES	DANIELA FREIRE	Vídeo Assíncrono
EIXO 4 -PLANEJAMENTO DA FORÇA DE TRABALHO EM SAÚDE NO ENFRENTAMENTO À PANDEMIA DA COVID-19				
3	A IMPORTÂNCIA DO TELEATENDIMENTO COMO FERRAMENTA DE MONITORAMENTO DE PACIENTES SUSPEITOS E CONFIRMADOS PARA A COVID-19, NO ESTADO DE SERGIPE	COTAES	ENEIDA FERREIRA	Comunicação Oral
4	HOME OFFICE” OU TELETRABALHO: EXPERIÊNCIA EM UM ÓRGÃO PÚBLICO, EM SERGIPE, DURANTE O ISOLAMENTO SOCIAL IMPOSTO PELA CRISE SANITÁRIA	CEPRO	FRANCISCO SANTANA	Vídeo Assíncrono
EIXO 5 -COMUNICAÇÃO E INFORMAÇÃO DA SITUAÇÃO DE SAÚDE E AÇÕES DE CUIDADO AOS TRABALHADORES NO ENFRENTAMENTO À PANDEMIA DA COVID-19				
5	TECNOLOGIAS DIGITAIS APLICADAS À EDUCAÇÃO NA SAÚDE: UM RELATO DE EXPERIÊNCIA EM SERGIPE	COTAES	ANA CARLA GUEDES	Comunicação Oral

I.4.4 Termo De Cooperação Técnica Com Instituições De Ensino

Metas:

1. Desenvolver pelo menos uma turma de Estágio Curricular do curso de graduação em odontologia das universidades e/ou faculdades parceiras nos Centros de Especialidades Odontológicas da SES/FUNESA durante o ano de 2021;



**GOVERNO DE SERGIPE
SECRETARIA DE ESTADO DA SAÚDE
FUNDAÇÃO ESTADUAL DE SAÚDE**

2. Gerar viabilidade para realização de estágio extra-curricular remunerado na FUNESA;
3. Realizar planejamento e iniciar o apoio logístico, administrativo e operacional aos estágios desenvolvidos nas unidades hospitalares vinculadas à Fundação Hospitalar de Saúde;
4. Possibilitar a formalização de Termos de Cooperação Técnica para desenvolvimento de ações multisetoriais com órgãos do governo do Estado de Sergipe e/ou outros, bem como com instituições de ensino superior.

Situação atual: AA (ações em andamento)

Atividades desenvolvidas: Todas as metas previstas nessa ação são de caráter contínuo e, portanto, serão continuadas no ano de 2022. Em relação às metas previstas para o PAA 2021, tem-se o seguinte status:

1. Não foi possível cumpri-la devido às restrições impostas pelo protocolo sanitário de enfrentamento à Pandemia de Covid19;
2. Regulamento para Estágio extra-curriculares remunerados da Funesa ainda em fase de elaboração;
3. Não houve manifestação da área técnica da SES sobre o planejamento e realização desta ação.
4. Cooperação técnica para oferta de curso EAD para rede Estadual de Educação (SEDUC) em análise.

I.5 AÇÕES DE TECNOLOGIAS APLICADAS À EDUCAÇÃO EM SAÚDE

I.5.1 Ações do Núcleo de Telessaúde Sergipe

I.5.1.1 Atividades de Teleconsultorias

Meta: Realizar 100% das respostas de Teleconsultorias com temas pertinentes a APS oriundas das Equipes de Saúde da Família (ESF) dos pontos de Telessaúde em Sergipe no ano de 2021, considerando o prazo de até 72h.

Situação Atual: AS (Ação Suspensa).

Atividades desenvolvidas: A proposta de continuidade do serviço junto ao Núcleo de Telessaúde de Pernambuco, para uso da Plataforma HealthNet-UFPE, se dará em 2022 mediante Termo de Cooperação entre as instituições.

GOVERNO DE SERGIPE
SECRETARIA DE ESTADO DA SAÚDE
FUNDAÇÃO ESTADUAL DE SAÚDE

I.5.1.2 Atividades de Tele-educação

I.5.1.2.1 Estrutura

Meta: Adquirir e instalar os equipamentos de gravação e transmissão.

Situação Atual: AC (Ação Concluída).

Atividades desenvolvidas: Equipamentos adquiridos pela fundação, juntamente com a gerência de tecnologia e comunicação foram instalados.

I.5.1.2.2 Processo

a. Ações de Educação Permanente por meio de Webpalestras e Webinários

Meta: Ofertar 33 (trinta e três) ações de teleeducação para a Rede SUS Sergipe.

Situação Atual: AC (Ação Concluída)

Atividades desenvolvidas: Durante o ano foram realizadas 45 (quarenta e cinco) atividades de webpalestras, conforme ilustrado no Quadro 01 que se segue, constando os temas trabalhados:

Quadro 01: Realização de Webpalestras – Janeiro a Dezembro/2021

Nº	Tema das webpalestras	Vagas Ofertadas	Qtde de pessoas presentes	Municípios presentes	Estados presentes	Data	Certificação	*Número de Certificados emitidos
01	Abordagem ambulatorial das síndromes hipertensivas na gestação.	ilimitado	290	50	04	05/02/2021	Disponibilizado pela Secretaria Acadêmica em: 18/02/2021.	170
02	Manejo clínico das arboviroses.	ilimitado	24	03	02	03/03/2021	Disponibilizado pela Secretaria Acadêmica em: 05/03/2021.	16
03	Fevereiro Laranja: Leucemia e Captação de doadores de medula óssea.	ilimitado	12	03	01	04/03/2021	Disponibilizado pela Secretaria Acadêmica em: 10/03/2021.	21
04	Webinário Anual do Cuidado Integral do Adolescente.	ilimitado	102	31	09	24/03/2021	Disponibilizado pela Secretaria Acadêmica em: 20/04/2021.	86
05	Enfrentando a Hipertensão Arterial na Atenção Primária.	ilimitado	65	19	04	25/03/2021	Disponibilizado pela Secretaria	61

**GOVERNO DE SERGIPE
SECRETARIA DE ESTADO DA SAÚDE
FUNDAÇÃO ESTADUAL DE SAÚDE**

							Acadêmica em: 20/04/2021.	
06	Saúde Sexual e Reprodutiva: DIU Pós-Parto e o papel da Atenção Primária a Saúde(APS).	ilimitado	206	52	06	26/03/2021	Disponibilizado pela Secretaria Acadêmica em: 20/04/2021.	175
07	Saúde Mental do Trabalhador da Saúde: Fatores de risco, protetivos e clínicos.	ilimitado	44	15	02	31/03/2021	Disponibilizado pela Secretaria Acadêmica em: 20/04/2021.	47
08	Webinário Sergipe Encontro Estadual Condicionais do PBF Saúde 2021.	ilimitado	124	42	01	08/04/2021	Disponibilizado pela Secretaria Acadêmica em: 20/04/2021.	134
09	Apresentação dos Resultados da Avaliação do 2º Ciclo do PMAQ-CEO.	ilimitado	28	13	02	19/04/2021	Disponibilizado pela Secretaria Acadêmica em: 27/04/2021.	40
10	I Seminário Sergipano de Sistemas de Saúde.	ilimitado	160	38	10	22/04/2021 Manhã	Encaminhado para certificação pela UFS em: 23/04/2021.	160
11	I Seminário Sergipano de Sistemas de Saúde.	ilimitado	116	40	16	22/04/2021 Tarde	Encaminhado para certificação pela UFS em: 23/04/2021.	116
12	I Seminário Sergipano de Sistemas de Saúde.	ilimitado	87	36	11	23/04/2021 Manhã	Encaminhado para certificação pela UFS em: 23/04/2021.	87
13	I Seminário Sergipano de Sistemas de Saúde.	ilimitado	72	35	10	23/04/2021 Tarde	Encaminhado para certificação pela UFS em: 23/04/2021.	72
14	Em Alusão ao Dia Mundial do Combate às Meningites.	ilimitado	18	09	02	22/04/2021	Disponibilizado pela Secretaria Acadêmica em: 27/04/2021.	28
15	1º Encontro de Acolhimento ao Preposto.	ilimitado	88	53	01	23/04/2021	Disponibilizado pela Secretaria Acadêmica em: 23/04/2021.	75

**GOVERNO DE SERGIPE
SECRETARIA DE ESTADO DA SAÚDE
FUNDAÇÃO ESTADUAL DE SAÚDE**

16	Curso Aconselhamento em Aleitamento Materno.	ilimitado	83	37	13	28/04/2021	Disponibilizado pela Secretaria Acadêmica em: 28/04/2021.	94
17	Webinário - Sexualidade e Abordagem para Prevenção das Infecções Sexualmente Transmissíveis através do Programa Saúde na Escola (PSE). Aula 1 - Sexualidade, diversidade sexual e educação.	ilimitado	103	51	07	05/05/2021	Disponibilizado pela Secretaria Acadêmica em: 11/05/2021.	115
18	Etapas da Sistematização da Assistência de Enfermagem - SAE, enquanto organização do serviço	ilimitado	40	14	04	06/05/2021	Disponibilizado pela Secretaria Acadêmica em: 11/05/2021.	49
19	*Webinário - Sexualidade e Abordagem para Prevenção das Infecções Sexualmente Transmissíveis através do Programa Saúde na Escola (PSE). Aula 2 - Conhecendo as Infecções Sexualmente Transmissíveis (ISTs)	ilimitado	61	20	02	19/05/2021	Disponibilizado pela Secretaria Acadêmica em: 13/10/2021	29
20	*Webinário - Sexualidade e Abordagem para Prevenção das Infecções Sexualmente Transmissíveis através do Programa Saúde na Escola (PSE). Aula 3 - Novas tecnologias para prevenção das IST	ilimitado	26	18	06	02/06/2021		
21	*Webinário - Sexualidade e Abordagem para Prevenção das Infecções Sexualmente Transmissíveis através do Programa Saúde na Escola (PSE). Aula 4 - Abordagem e prevenção da gravidez na adolescência	ilimitado	30	18	01	16/06/2021		

**GOVERNO DE SERGIPE
SECRETARIA DE ESTADO DA SAÚDE
FUNDAÇÃO ESTADUAL DE SAÚDE**

22	*Webinário - Sexualidade e Abordagem para Prevenção das Infecções Sexualmente Transmissíveis através do Programa Saúde na Escola (PSE). Aula 5 - Álcool e outras drogas no contexto escolar: Prevenção e redução de danos	ilimitado	20	11	02	30/06/2021		
23	*Webinário - Sexualidade e Abordagem para Prevenção das Infecções Sexualmente Transmissíveis através do Programa Saúde na Escola (PSE). Aula 6 - Direitos Humanos e a Violência no contexto escolar	ilimitado	28	19	02	14/07/2021		
24	*Webinário - Sexualidade e Abordagem para Prevenção das Infecções Sexualmente Transmissíveis através do Programa Saúde na Escola (PSE). Aula 7 - Integração saúde e educação: Promovendo saúde no âmbito escolar	ilimitado	40	26	03	28/07/2021		
25	OFICINA DE CAPACITAÇÃO PARA NOTIFICAÇÃO DE DOENÇAS E AGRAVOS RELACIONADOS AO TRABALHO Subtema: Fluxos Gerais E Notificação De Transtorno Mental Relacionado Ao Trabalho	ilimitado	25	12	02	01/07/2021	Disponibilizado pela Secretaria Acadêmica em: 06/07/2021.	32
26	40 Anos de Aids Subtema: Cenário no Brasil e em Sergipe	ilimitado	12	05	02	02/07/2021	Disponibilizado pela Secretaria Acadêmica em: 06/07/2021.	21
27	Prematuridade na Atenção Primária à Saúde: Cuidado compartilhado Subtema: Educação, Saúde e Assistência Social	ilimitado	61	22	04	06/07/2021	Disponibilizado pela Secretaria Acadêmica em: 12/07/2021.	73

**GOVERNO DE SERGIPE
SECRETARIA DE ESTADO DA SAÚDE
FUNDAÇÃO ESTADUAL DE SAÚDE**

28	Webinário Mês Alusivo à Primeira Infância - "Diálogo pela primeira infância no SUAS/SERGIPE."	ilimitado	198	52	03	03/08/2021	Disponibilizado pela Secretaria Acadêmica em: 06/08/2021	230
29	Webinário Anual sobre Aleitamento Materno - Responsabilidade Social/Amamentação e a Primeira Infância/SES.	ilimitado	204	39	03	04/08/2021	Disponibilizado pela Secretaria Acadêmica em: 09/08/2021	218
30	Webinário Mês Alusivo à Primeira Infância - A Primeira Infância no contexto do acolhimento institucional.	ilimitado	151	50	01	06/08/2021	Disponibilizado pela Secretaria Acadêmica em: 12/08/2021	181
31	Webcurso - Aconselhamento em Aleitamento Materno	ilimitado	22	15	01	26/08/2021	Disponibilizado pela Secretaria Acadêmica em: 31/08/2021	32
32	Webinário Mês Alusivo à Primeira Infância - Apresentação das experiências exitosas vivenciadas pelos municípios Sergipanos.	ilimitado	93	28	01	31/08/2021	Disponibilizado pela Secretaria Acadêmica em: 12/09/2021	101
33	OFICINA DE CAPACITAÇÃO PARA NOTIFICAÇÃO DE DOENÇAS E AGRAVOS RELACIONADOS AO TRABALHO Subtema: Fluxos Gerais E Notificação De Transtorno Mental Relacionado Ao Trabalho	ilimitado	18	08	01	09/09/2021	Disponibilizado pela Secretaria Acadêmica em: 24/09/2021	27
34	SEMINÁRIO ESTADUAL DE SEGURANÇA DO PACIENTE	ilimitado	63	18	02	15/09/2021	Disponibilizado pela Secretaria Acadêmica em: 20/09/2021	79
35	SETEMBRO AMARELO - Suicídio: um discurso de DOR e não somente de MORTE	ilimitado	12	08	03	20/09/2021	Disponibilizado pela Secretaria Acadêmica em:	20

**GOVERNO DE SERGIPE
SECRETARIA DE ESTADO DA SAÚDE
FUNDAÇÃO ESTADUAL DE SAÚDE**

							22/09/2021	
36	Webinário Sergipe 2021 – Promoção da Alimentação Adequada e Saudável 2021 - Agenda de Lançamento “Ano Internacional das Frutas, Legumes e Verduras no Brasil e Sergipe” (FAO/ OPAS/ MS).	ilimitado	70	33	05	21/09/2021	Disponibilizado pela Secretaria Acadêmica em: 24/09/2021	83
37	Webinário do SETEMBRO AMARELO - Tema: Viver é muito mais que existir	ilimitado	23	13	02	29/09/2021	Disponibilizado pela Secretaria Acadêmica em: 04/10/2021	33
38	Webinário Primeira Infância Intersectorialidade e Segurança Alimentar	ilimitado	134	35	06	06/10/2021	Disponibilizado pela Secretaria Acadêmica em: 08/10/2021	121
39	OUTUBRO VERDE - Webinar: Mês de combate a Sífilis Congênita	ilimitado	114	40	05	15/10/2021	Disponibilizado pela Secretaria Acadêmica em: 22/10/2021	117
40	XIV Conferência Estadual de Assistência Social de Sergipe	500	297	73	01	20/10/2021 à 21/10/2021	Disponibilizado pela Secretaria Acadêmica em: 04/11/2021	360
41	Oficina Alimentação Cardioprotetora SUS Sergipe	ilimitado	25	22	01	04/11/2021	Disponibilizado pela Secretaria Acadêmica em: 30/11/2021	38
42	Encontro Anual da Academia de Saúde	ilimitado	53	27	05	10/11/2021	Disponibilizado pela Secretaria Acadêmica em: 12/11/2021	68
43	Manejo da Toxoplasmose em gestantes de risco habitual, médio e alto	ilimitado	75	30	05	16/11/2021	Disponibilizado pela Secretaria	86

**GOVERNO DE SERGIPE
SECRETARIA DE ESTADO DA SAÚDE
FUNDAÇÃO ESTADUAL DE SAÚDE**

							Acadêmica em: 18/11/2021	
44	Enfrentamento da Sífilis Gestacional e Congênita	ilimitado	54	24	03	24/11/2021	Disponibilizado pela Secretaria Acadêmica em: 26/11/2021	65
45	Profilaxia pré exposição ao HIV na Atenção Primária à saúde	ilimitado	103	38	03	21/12/2021	Disponibilizado pela Secretaria Acadêmica em: 29/12/2021	113
TOTAL DE PARTICIPANTES NO ANO		-	3674	179	26	-	-	3673

Fonte: Equipe de Tele-educação do NTSE, 2021.

* Ações contínuas com pactuação pela SES para certificação única com base na participação em 75% das aulas.

Análise do cumprimento da meta: Conforme evidenciado, neste ano foi ultrapassado o percentual da meta anual pactuada (33 webpalestras), totalizando a realização de 136,3% para este item.

b. Divulgação de vídeos educacionais no canal do Youtube

Meta: Realizar 66 (sessenta e seis) publicações de vídeos no Youtube.

Situação Atual: AC (Ação Concluída).

Atividades desenvolvidas: No ano foram publicados 106 (cento e seis) vídeos no canal do Youtube do Telessaúde Sergipe. No Quadro 02, a seguir, podem ser evidenciados os temas destes vídeos e as respectivas datas de publicação:

Quadro 02: Temas dos vídeos publicados – Janeiro a Dezembro/2021

Nº	Tema dos Vídeos	Data da publicação
01	Meu Corpo, Um Nódulo, Uma Mudança De Vida - Parte I	07/01/2021
02	Meu Corpo, Um Nódulo, Uma Mudança De Vida - Parte II	11/01/2021
03	Meu Corpo, Um Nódulo, Uma Mudança De Vida - Parte III	13/01/2021



GOVERNO DE SERGIPE
SECRETARIA DE ESTADO DA SAÚDE
FUNDAÇÃO ESTADUAL DE SAÚDE

04	Hanseníase: O Que Fazer? Do Diagnóstico À Cura - Parte I	21/01/2021
05	Hanseníase: O Que Fazer? Do Diagnóstico À Cura - Parte II	26/01/2021
06	Hanseníase: O Que Fazer? Do Diagnóstico À Cura - Parte III	02/02/2021
07	Pé Diabético: É Possível Prevenir? - Parte I	05/02/2021
08	Pé Diabético: É Possível Prevenir? - Parte II	12/02/2021
09	Protocolo Estadual de Referência para Síndromes Hipertensivas na gestação	16/02/2021
10	A Caderneta Da Criança Como Instrumento Para A Promoção Do Crescimento E Desenvolvimento.	18/02/2021
11	A Caderneta Da Criança Como Instrumento Para A Promoção Do Crescimento E Desenvolvimento	26/02/2021
12	Acolhimento E Entrevista Familiar No Processo De Doação De Órgãos - Parte I	01/03/2021
13	Acolhimento E Entrevista Familiar No Processo De Doação De Órgãos - Parte II	03/03/2021
14	Abordagem Ambulatorial das Síndromes Hipertensivas na gestação - Parte I	15/03/2021
15	Abordagem Ambulatorial das Síndromes Hipertensivas na gestação - Parte II	18/03/2021
16	Webinário de Acolhimento para Coordenações Municipais de Atenção Primária à Saúde - Parte I	30/03/2021
17	Webinário de Acolhimento para Coordenações Municipais de Atenção Primária à Saúde - Parte II	31/03/2021
18	Webinário de Acolhimento para Coordenações Municipais de Atenção Primária à Saúde - Parte III	01/04/2021
19	Cuidado Integral do Adolescente - Parte I	12/04/2021
20	Cuidado Integral do Adolescente - Parte II	14/04/2021
21	Cuidado Integral do Adolescente - Parte III	16/04/2021
22	Manejo Clínico das Arboviroses - Parte I	19/04/2021
23	Manejo Clínico das Arboviroses - Parte II	21/04/2021



GOVERNO DE SERGIPE
SECRETARIA DE ESTADO DA SAÚDE
FUNDAÇÃO ESTADUAL DE SAÚDE

24	I Seminário Sergipano de Sistemas de Saúde - Sistemas de saúde em Perspectiva Internacional	22/04/2021
25	I Seminário Sergipano de Sistemas de Saúde - Sistemas Universais de Saúde, SUS e APS	22/04/2021
26	I Seminário Sergipano de Sistemas de Saúde - Novas Tecnologias e Seus Impactos no SUS	23/04/2021
27	I Seminário Sergipano de Sistemas de Saúde - 30 Anos de SUS	23/04/2021
28	Fevereiro Laranja: Leucemia e Captação de Doadores de Medula Óssea - Parte I	23/04/2021
29	Fevereiro Laranja: Leucemia e Captação de Doadores de Medula Óssea - Parte II	26/04/2021
30	Enfrentamento a Hipertensão Arterial na Atenção Primário - Parte I	29/04/2021
31	Enfrentamento a Hipertensão Arterial na Atenção Primário - Parte II	30/04/2021
32	Enfrentamento a Hipertensão Arterial na Atenção Primário - Parte III	03/05/2021
33	Saúde Sexual e Reprodutiva: DIU Pós-Parto e o papel da Atenção Primária a Saúde - Parte I	05/05/2021
34	Saúde Sexual e Reprodutiva: DIU Pós-Parto e o papel da Atenção Primária a Saúde - Parte II	07/05/2021
35	Saúde Sexual e Reprodutiva: DIU Pós-Parto e o papel da Atenção Primária a Saúde - Parte III	10/05/2021
36	Saúde Sexual e Reprodutiva: DIU Pós-Parto e o papel da Atenção Primária a Saúde - Parte IV	12/05/2021
37	Saúde Mental Do Trabalhador Da Saúde: Fatores De Risco, Protetivos E Clínicos - Parte I	14/05/2021
38	Saúde Mental Do Trabalhador Da Saúde: Fatores De Risco, Protetivos E Clínicos - Parte II	17/05/2021
39	Prática odontológica - Saúde ocupacional - Parte I	19/05/2021
40	Prática odontológica - Saúde ocupacional - Parte II	21/05/2021
41	Encontro Estadual Condicionais do PBF Saúde 2021 - Parte I	24/05/2021
42	Encontro Estadual Condicionais do PBF Saúde 2021 - Parte II	26/05/2021
43	Apresentação dos Resultados do 2º Ciclo do PMAQ-CEO - Parte I	04/06/2021

GOVERNO DE SERGIPE
SECRETARIA DE ESTADO DA SAÚDE
FUNDAÇÃO ESTADUAL DE SAÚDE

44	Apresentação dos Resultados do 2º Ciclo do PMAQ-CEO - Parte II	07/06/2021
45	Em alusão ao Dia mundial do combate as meningites: 24/04 - Parte I	16/06/2021
46	Em alusão ao Dia mundial do combate as meningites: 24/04 - Parte I	18/06/2021
47	1º Encontro de Acolhimento ao Preposto - Parte I	21/06/2021
48	1º Encontro de Acolhimento ao Preposto - Parte II	23/06/2021
49	1º Encontro de Acolhimento ao Preposto - Parte III	25/06/2021
50	1º Encontro de Acolhimento ao Preposto - Parte IV	28/06/2021
51	Aconselhamento em Aleitamento Materno - Parte I	30/06/2021
52	Aconselhamento em Aleitamento Materno - Parte II	02/07/2021
53	Etapas da Sistematização da Assistência de Enfermagem - SAE, enquanto organização do serviço - Parte I	05/07/2021
54	Etapas da Sistematização da Assistência de Enfermagem - SAE, enquanto organização do serviço - Parte II	07/07/2021
55	Etapas da Sistematização da Assistência de Enfermagem - SAE, enquanto organização do serviço - Parte III	09/07/2021
56	Etapas da Sistematização da Assistência de Enfermagem - SAE, enquanto organização do serviço - Parte IV	12/07/2021
57	Sexualidade e Abordagem para Prevenção das IST's através do PSE: Aula 1 - Parte I	14/07/2021
58	Sexualidade e Abordagem para Prevenção das IST's através do PSE: Aula 1 - Parte II	16/07/2021
59	Sexualidade e Abordagem para Prevenção das IST's através do PSE: Aula 2	19/07/2021
60	Sexualidade e Abordagem para Prevenção das IST's através do PSE: Aula 3	21/07/2021
61	Sexualidade e Abordagem para Prevenção das IST's através do PSE: Aula 4 - Parte I	23/07/2021
62	Sexualidade e Abordagem para Prevenção das IST's através do PSE: Aula 4 - Parte II	26/07/2021
63	Sexualidade e Abordagem para Prevenção das IST's através do PSE: Aula 5 - Parte I	28/07/2021

**GOVERNO DE SERGIPE
SECRETARIA DE ESTADO DA SAÚDE
FUNDAÇÃO ESTADUAL DE SAÚDE**

64	Sexualidade e Abordagem para Prevenção das IST's através do PSE: Aula 5 - Parte II	30/07/2021
65	Oficina De Capacitação Para Notificação De Doenças E Agravos Relacionados Ao Trabalho - Parte I	02/08/2021
66	Oficina De Capacitação Para Notificação De Doenças E Agravos Relacionados Ao Trabalho - Parte II	04/08/2021
67	Oficina De Capacitação Para Notificação De Doenças E Agravos Relacionados Ao Trabalho - Parte III	06/08/2021
68	40 Anos de AIDS: Cenário no Brasil e em Sergipe - Parte I	09/08/2021
69	40 Anos de AIDS: Cenário no Brasil e em Sergipe - Parte II	11/08/2021
70	Prematuridade na Atenção Primária à Saúde: Cuidado Compartilhado - Educação, Saúde e Assistência Social - Parte I	13/08/2021
71	Prematuridade na Atenção Primária à Saúde: Cuidado Compartilhado Educação, Saúde e Assistência Social - Parte II	16/08/2021
72	Sexualidade e Abordagem para Prevenção das IST's através do PSE: Aula 6 - Parte I	18/08/2021
73	Sexualidade e Abordagem para Prevenção das IST's através do PSE: Aula 6 - Parte II	20/08/2021
74	Sexualidade e Abordagem para Prevenção das IST's através do PSE: Aula 7 - Parte I	23/08/2021
75	Sexualidade e Abordagem para Prevenção das IST's através do PSE: Aula 7 - Parte II	25/08/2021
76	Aleitamento Materno - Responsabilidade Social/Amamentação e a Primeira Infância/SES - Parte I	30/08/2021
77	Aleitamento Materno - Responsabilidade Social/Amamentação e a Primeira Infância/SES - Parte II	01/09/2021
78	Aleitamento Materno - Responsabilidade Social/Amamentação e a Primeira Infância/SES - Parte III	03/09/2021
79	Aconselhamento em Aleitamento Materno - Parte III	15/09/2021
80	Aconselhamento em Aleitamento Materno - Parte IV	17/09/2021
81	Oficina De Capacitação Para Notificação De Doenças E Agravos Relacionados Ao Trabalho - Parte IV	21/09/2021
82	Oficina De Capacitação Para Notificação De Doenças E Agravos Relacionados Ao Trabalho - Parte V	23/09/2021
83	Seminário Estadual de Segurança do Paciente - Parte I	24/09/2021



GOVERNO DE SERGIPE
SECRETARIA DE ESTADO DA SAÚDE
FUNDAÇÃO ESTADUAL DE SAÚDE

84	Seminário Estadual de Segurança do Paciente - Parte II	27/09/2021
85	Seminário Estadual de Segurança do Paciente - Parte III	29/09/2021
86	Seminário Estadual de Segurança do Paciente - Parte IV	01/10/2021
87	SETEMBRO AMARELO - Suicídio: um discurso de DOR e não somente de MORTE - Parte I	05/10/2021
88	SETEMBRO AMARELO - Suicídio: um discurso de DOR e não somente de MORTE - Parte II	07/10/2021
89	Promoção da Alimentação Adequada e Saudável 2021 (FAO/ OPAS/ MS) - Parte I	12/10/2021
90	Promoção da Alimentação Adequada e Saudável 2021 (FAO/ OPAS/ MS) - Parte II	14/10/2021
91	Promoção da Alimentação Adequada e Saudável 2021 (FAO/ OPAS/ MS) - Parte III	19/10/2021
92	Promoção da Alimentação Adequada e Saudável 2021 (FAO/ OPAS/ MS) - Parte IV	21/10/2021
93	Webinário do SETEMBRO AMARELO - Tema: Viver é muito mais que existir - Parte I	26/10/2021
94	Webinário do SETEMBRO AMARELO - Tema: Viver é muito mais que existir - Parte II	28/10/2021
95	Webinário do SETEMBRO AMARELO - Tema: Viver é muito mais que existir - Parte III	02/11/2021
96	Webinário Primeira Infância Intersectorialidade e Segurança Alimentar - Parte I	09/11/2021
97	Webinário Primeira Infância Intersectorialidade e Segurança Alimentar - Parte II	11/11/2021
98	Webinário Primeira Infância Intersectorialidade e Segurança Alimentar - Parte III	16/11/2021
99	Webinário Primeira Infância Intersectorialidade e Segurança Alimentar - Parte IV	18/11/2021
100	OUTUBRO VERDE - Webinar: Mês de combate a Sífilis Congênita - Parte I	23/11/2021
101	OUTUBRO VERDE - Webinar: Mês de combate a Sífilis Congênita - Parte II	25/11/2021
102	Encontro Anual da Academia de Saúde - Parte I	30/11/2021
103	Encontro Anual da Academia de Saúde - Parte II	02/12/2021

**GOVERNO DE SERGIPE
SECRETARIA DE ESTADO DA SAÚDE
FUNDAÇÃO ESTADUAL DA SAÚDE**

104	Encontro Anual da Academia de Saúde - Parte III	07/12/2021
105	Encontro Anual da Academia de Saúde - Parte IV	09/12/2021
106	Encontro Anual da Academia de Saúde - Parte V	14/12/2021

Fonte: Equipe de Tele-educação do NTSE, 2021.

Análise do cumprimento da meta: Neste ano, o volume de produção se acentuou permitindo ultrapassar a meta anual pactuada (66 publicações) atingindo 160,6% em razão da quantidade de webpalestras que culminou com as publicações de vídeos no canal do Youtube. Cabe destacar que no período a capacidade de reprodução dos conteúdos disponibilizados no canal do Telessaúde Sergipe atingiu a marca de 31.823 visualizações e 804 novas inscrições no canal, completando 1.311 inscritos, conforme evidenciado na Figura 01 a seguir:

Figura 01 - Relatório do canal do youtube do telessaúde – Janeiro a Dezembro/2021

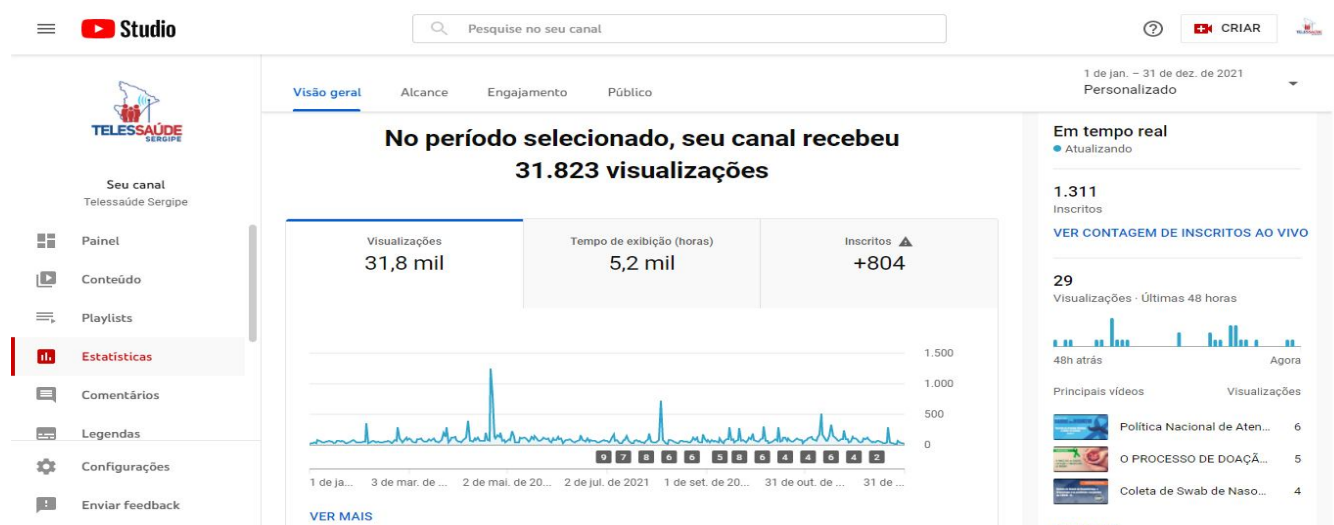

Fonte: Equipe de Tele-educação do NTSE, 2021.

c. Elaboração de pílulas de conhecimento no site do Telessaúde

Meta: Elaborar 33 (trinta e três) textos técnicos-científicos e divulgar no site do Telessaúde.

Situação Atual: AC (Ação Concluída).

Atividades desenvolvidas: Neste ano a equipe produziu 51 (cinquenta e um) textos técnicos científicos para qualificação dos profissionais de saúde e publicação no site do Telessaúde para livre consulta



GOVERNO DE SERGIPE
SECRETARIA DE ESTADO DA SAÚDE
FUNDAÇÃO ESTADUAL DE SAÚDE

(www.telessaude.se.gov.br), conforme demonstra o quadro 03:

Quadro 03: Pílulas de conhecimento publicadas de janeiro a dezembro/2021

Nº	Título	Data da publicação
01	Janeiro Branco - Saúde Mental	05/01/2021
02	Dia Nacional de Combate ao uso de Drogas e Alcoolismo	19/02/2021
03	Vacina contra COVID-19	23/02/2021
04	Síndrome de Down.	20/03/2021
05	Infecções respiratórias: Tuberculose e COVID.	24/03/2021
06	Conscientização da Epilepsia: Dia roxo.	26/03/2021
07	Hemofilia.	17/04/2021
08	Combate à Meningite.	24/04/2021
09	Prevenção e combate à Hipertensão Arterial.	26/04/2021
10	Dia Mundial de Higienização de Mãos	05/05/2021
11	Biotechnology	13/05/2021
12	Dia Mundial de Combate à Hepatite	19/05/2021
13	Dia Internacional da Tireóide	25/05/2021
14	Dia Mundial sem Tabaco	31/05/2021
15	Dia Nacional do Teste do Pezinho	06/06/2021
16	Dia Mundial de Combate à Violência Contra as Pessoas Idosas	15/06/2021
17	Dia Nacional de Controle da Asma	21/06/2021
18	Queimaduras	25/06/2021
19	Dia Mundial da Alergia	08/07/2021
20	13 de julho- Dia do Estatuto da Criança e do Adolescente	13/07/2021
21	Julho amarelo: mês de luta contra as Hepatites virais. Perguntas e respostas sobre a Hepatite A	16/07/2021
22	Julho amarelo: mês de luta contra as Hepatites virais. Perguntas e respostas sobre a Hepatite B	20/07/2021
23	Julho amarelo: mês de luta contra as Hepatites virais. Perguntas e respostas sobre a Hepatite C	23/07/2021
24	27 de julho: Dia da prevenção de acidentes de trabalho	27/07/2021
25	Semana Mundial da Amamentação	02/08/2021
26	Dia Internacional dos Povos Indígenas	09/08/2021
27	Dia da Gestante- Importância da Saúde Bucal	15/08/2021
28	Dia da Gestante- Direitos na Gestaçao	15/08/21

**GOVERNO DE SERGIPE
SECRETARIA DE ESTADO DA SAÚDE
FUNDAÇÃO ESTADUAL DE SAÚDE**

29	Semana Nacional da Pessoa com Deficiência Intelectual e Múltipla	26/08/21
30	Dia Nacional de Combate e Prevenção ao Escalpelamento	28/08/21
31	Dia do Nutricionista- Como Saber se Devo Procurar um Nutricionista ou Nutrólogo?	31/08/21
32	Dia Mundial da Fisioterapia	08/09/2021
33	Dia Nacional de Prevenção e Combate à Trombose	16/09/2021
34	Dia Mundial do Doador de Medula Óssea	18/09/2021
35	Dia Internacional de Atenção aos Acidentes Ofídicos	19/09/2021
36	Dia de Combate ao Estresse	23/09/2021
37	Dia Mundial de Combate à Raiva	28/09/2021
38	Dia Nacional do Idoso e Dia Internacional da Terceira Idade	01/10/2021
39	Administração de reforço vacinal contra a COVID-19 – Perguntas e respostas	05/10/2021
40	Dia Mundial da Obesidade e Dia Nacional de Prevenção da Obesidade	11/10/2021
41	Dia Nacional de Combate à Sífilis e a Sífilis Congênita	16/10/2021
42	Outubro rosa- mês de prevenção ao câncer de mama	18/10/2021
43	Dia do Dentista e Dia Nacional da Saúde Bucal	25/10/2021
44	Dia Mundial da Pneumonia	12/11/2021
45	Dia Mundial do Diabetes	14/11/2021
46	Dia Mundial de Combate ao Câncer de Próstata	17/11/2021
47	18 a 24/11- Semana Mundial da Conscientização sobre o Uso Racional de Antimicrobianos	18/11//2021
48	Dezembro Vermelho: Mês de Conscientização e Combate ao HIV/AIDS e outras ISTs.	07/12/2021
49	Dia do Fonoaudiólogo	10/12/2021
50	Dia do Cego	13/12/2021
51	Dezembro Laranja: Prevenção ao Câncer de Pele	23/12/2021

Fonte: Equipe de Teleconsultoria do NTSE, 2021.

Análise do cumprimento da meta: A meta anual de elaboração e publicação no site do Telessaúde de pílulas do conhecimento foi alcançada, com a produção atingindo o percentual de 154,54% da meta anual pactuada (33 pílulas divulgadas).

d. Elaboração de vídeo educativo sobre os Ciclos de Vida

Meta: Elaborar 01 (um) vídeo.

Situação Atual: ACL (Ação Cancelada).

Atividades desenvolvidas: Ação não demandada pela SES e portanto, não executada em 2021. Como

Endereço: Travessa Basílio Rocha, nº 33, Bairro Getúlio Vargas, Aracaju/SE. CEP: 49.055-100
Telefone: (079) 3198-3800/ CNPJ: 10.437.005/0001-30



GOVERNO DE SERGIPE
SECRETARIA DE ESTADO DA SAÚDE
FUNDAÇÃO ESTADUAL DE SAÚDE

também não houve pedido de realização em 2022.

e. Elaboração de vídeo educativo sobre Uso Racional de Medicamentos

Meta: Elaborar 01 (um) vídeo.

Situação Atual: AS (Ação Suspensa).

Atividades desenvolvidas: Neste ano, foi iniciado andamento a essa demanda mediante reuniões periódicas com a Coordenação de Assistência Farmacêutica/SES e departamento de farmácia da Universidade Federal de Sergipe (UFS). Elaborada a ilustração dos personagens que irão compor o vídeo e aprovados pela Coordenação de Assistência Farmacêutica/SES, assim como à revisão do roteiro do vídeo pelos representantes da UFS. Nesse momento, a criação do vídeo encontra-se aos cuidados do Núcleo de Comunicação da Funesa, em processo de composição de movimentos dos personagens no vídeo. Esta ação encontra-se programada para realização no PAA de 2022.

I.5.1.3 Atividades de Segundas Opiniões Formativas (SOF's)

Meta: Elaborar 100% das SOF's de temas gerais ou específicos a partir das teleconsultorias que preencherem todos os critérios definidos pela BVS.

Situação Atual: AC (Ação Concluída).

Atividades desenvolvidas: Neste ano, obtivemos um total de 06 (seis) SOF's publicadas no site do telessaúde através do endereço: <http://telessaude.se.gov.br/sof/>.

Nº DE SOFS ENVIADAS	MÊS DE ENVIO	STATUS DE PUBLICAÇÃO	TEMAS
01	Jan/20	Publicado em: 09/02/21 ID: sof-43292	Quais condutas, além de orientação, a equipe deve/pode tomar em casos de falta de assistência familiar a pacientes domiciliados?
02	Fev/20	Publicado em: 09/02/2021 ID: sof-43306	Quais as atribuições de um Agente Comunitário de Saúde frente a um caso de Meningite confirmado na comunidade?
03	Fev/20	Publicado em 29/01/2021 ID: sof-43308	É necessário suspender a terapia anticoagulante para realização de exodontia?

**GOVERNO DE SERGIPE
SECRETARIA DE ESTADO DA SAÚDE
FUNDAÇÃO ESTADUAL DE SAÚDE**

04	Mar/20	Publicado em: 12/02/21 ID: sof-43331	O que fazer em casos de pacientes viciados em ir à unidade em busca de medicação, mesmo sem necessidade clínica?
05	Ago/20	Publicada em: 29/01/2021 ID: sof-43483	A Penicilina benzatina pode ser administrada associada à Lidocaína para facilitar a adesão de tratamento medicamentoso?
06	Ago/20	Publicada em: 29/01/2021 ID: sof-43485	Qual o papel da Equipe de Saúde da Família frente ao paciente alcoólatra, hipertenso, diabético e resistente ao tratamento?

Fonte: Equipe de Teleconsultoria do NTSE, 2021.

Análise do cumprimento da meta: A produção de SOF está diretamente relacionada às demandas originadas das teleconsultorias recebidas no período, de maneira que não houve novas produções de SOF's, registramos portanto, apenas as elaborações feitas em 2020 e encaminhadas para apreciação da BIREME/BVS que foram validadas e publicadas em 2021.

I.5.1.4 Ações de educação permanente destinadas à equipe do Telessaúde

a. Oficinas de qualificação e integração da equipe do Telessaúde

Meta: Realizar 05 (cinco) oficinas para a equipe de Teleconsultores e reguladores do Telessaúde, com duração de 3h cada.

Situação Atual: ACL (Ação Cancelada).

Atividades desenvolvidas: No decorrer do ano, não foi possível realizar esta demanda, optando-se pelo cancelamento desta.

b. Cursos, Eventos, Fóruns, Congressos, Feiras e Seminários Temáticos

Meta: Proporcionar acesso a 15 (quinze) participações em eventos dessa natureza.

Situação Atual: AC (Ação Concluída).

Atividades desenvolvidas: Neste ano a equipe do Telessaúde Sergipe, participou de 20 (vinte) atividades de qualificação, sendo (29) participações. Conforme ilustrado no Quadro 05:

Quadro 05: Temas de participação da equipe – Janeiro à Dezembro

Nº	Tema do curso	Qtde de	Carga
----	---------------	---------	-------



GOVERNO DE SERGIPE
SECRETARIA DE ESTADO DA SAÚDE
FUNDAÇÃO ESTADUAL DE SAÚDE

		Vagas	Horária
01	Sistema de Informação em Saúde (SIS) – Política Nacional de Informação em Informática na Saúde (PNIIS) – AVASUS.	01	30h
02	“Hanseníase na Atenção Básica” - FIOCRUZ	01	45h
03	“Introdução à Avaliação em Saúde” – (UNA-SUS)	01	60h
04	“Medicamentos na Atenção Primária no SUS” - (UNA-SUS)	01	60h
05	Curso Tecnologia Educacional, Ensino Híbrido e Inovação Pedagógica.	02	180h
06	Introdução, fundamentação e conceituações em ciências da computação. (AVASUS)	01	30h
07	Ética e segurança da informação – (AVASUS).	01	30h
08	Webinário Estadual – Apresentação dos Resultados do 2º Ciclo do PMAQ – CEO.	01	03h
09	Os desafios do Ensino Híbrido- (UFC)	01	02h
10	Impactos da pandemia de Covid-19 na Educação Infantil.	01	02h
11	Introdução ao projeto de TCC I – (UNASUS).	01	15h
12	Projeto HOPE Treinamento COVID 19 -Sergipe	01	30h
13	Curso de Extensão Abordagens Pedagógicas Modernas na Educação a Distância pelo Instituto Federal de Educação, Ciência e Tecnologia do Rio Grande do Sul	02	20h
14	Webinar “Como fazer desenvolvimento docente à distância?” pelo SIG Rede Nacional de Pesquisa em Telessaúde da ABTMS	02	2h
15	Curso “Teletrabalho e Educação a distância”	01	8h
16	Curso “Noções básicas do Trabalho Remoto”	01	10h
17	I Congresso Baiano de Telessaúde: qualificando o cuidado e a formação para o trabalho no SUS.	06	16h
18	Atualização Organização do SUS	01	45h
18	Gamificação do Moodle	01	50h
19	Processo de Incorporação de Tecnologia em Saúde no SUS	01	20h
20	Produção de Material Didático para EaD	01	120h
Total de participações ofertadas		29	

Fonte: Equipe do NTSE, 2021



GOVERNO DE SERGIPE
SECRETARIA DE ESTADO DA SAÚDE
FUNDAÇÃO ESTADUAL DE SAÚDE

Análise do cumprimento da meta: Considerando o total de participações consolidadas, neste ano foi atingido o percentual de 193% da meta anual pactuada, totalizando 29 participações.

I.5.1.5 Implantação de pontos de Telessaúde no Estado

Meta: Implantar 20 (vinte) novos pontos de Telessaúde.

Situação Atual: AC (Ação Concluída)

Análise do cumprimento da meta: Neste ano, houve levantamento de unidades de saúde com viabilidade de implantação e de necessidade de alteração de local contemplado com o ponto, dentro do município, na região de saúde ou para outras unidades do estado. Do mesmo modo, foi realizado o planejamento dos equipamentos a serem colocados nos referidos pontos, resultando na implantação de 14 (quatorze) pontos de telessaúde, conforme descrito no quadro 06 abaixo:

Quadro 06 – Pontos Implantados por mês, localização e ESF contempladas - Maio a Agosto/2021

Nº	Região	Município	Unidade de Saúde	CNES	Fonte de recurso	Mês de Implantação	ESF Contempladas
01	Estância	Pedrinhas	UBS José Costa Guimarães (Pov. Mutumbo)	2423375	Convênio	Junho	01
02	Lagarto	Tobias Barreto	UBS Josefa Catarina Soledade (Pov. Saquinho)	2422018	Convênio	Julho	01
03	Nossa Senhora da Glória	Canindé de São Francisco	Clínica Básica De Saúde Gov. Marcelo Déda Chagas (Pov. Alto Bonito)	5341264	Convênio	Julho	01
04	Estância	Indiaroba	USF Povoado Colônia Sergipe	2423081	Convênio	Julho	01
05	Estância	Itabaianinha	UBS Ana Freitas Muniz (Pov. Ilha)	2421283	Convênio	Agosto	01
06	Glória	Gararu	USF José Silva de Santana (Senhor São José) - Povoado São Mateus da Palestina	2421178	Convênio	Setembro	01
07	Propriá	Pacatuba	USF Ponta de Areia (Unidade Básica de Saúde Maria José de França)	2546035	Convênio	Outubro	01
08	Propriá	Pacatuba	USF Pontas dos Mangues	3519805	Convênio	Outubro	01
09	Estância	Itabaianinha	Clínica de Saúde da Família Hormínio de Freitas-Povoado Poxica	3010740	Convênio	Novembro	01

**GOVERNO DE SERGIPE
SECRETARIA DE ESTADO DA SAÚDE
FUNDAÇÃO ESTADUAL DE SAÚDE**

10	Nossa Senhora da Glória	Poço Redondo	UBS Irã Bezerra da Silva	9594183	Convênio	Novembro	01
11	Nossa Senhora do Socorro	Nossa Senhora da Dores	UBS Heribaldo dos Santos	9659617	Convênio	Novembro	01
12	Estância	Santa Luzia do Itanhy	USF Parteira Lauretina Maria de Jesus	2545837	Convênio	Novembro	01
13	Estância	Tomar do Geru	Unidade Mista Governador João Alves Filho	9706534	Convênio	Dezembro	01
14	Lagarto	Poço Verde	CSF João Leal de Araújo	2420376	Convênio	Dezembro	01

Fonte: Equipe de Campo do Telessaúde Sergipe, 2021.

Análise do cumprimento da meta: No período foi possível atingir o percentual de 70% (14 pontos) em relação a meta anual pactuada (20 pontos). Essa ação não será mantida em 2022.

I.5.1.6 Oficinas para os profissionais dos pontos de TELESSAÚDE

Meta: Ofertar 27 (vinte e sete) oficinas.

Situação Atual: AS (Ação Suspensa).

Atividades desenvolvidas: Neste ano, houve o planejamento da realização de oficinas para os profissionais de saúde lotados nestas unidades, o planejamento segue para realização da ação em 2022. Essa ação será mantida no PAA de 2022.

I.5.1.7 Estratégia Monitora COVID 19

Meta: Realizar telemonitoramento e teleorientação a 100% dos usuários, com base no protocolo estipulado de classificação de risco, quais sejam: amarelo e laranja em até 48h e vermelho em até 24h.

Situação Atual: AC (Ação Concluída).

Atividades desenvolvidas: Neste ano contabilizou um total de 2.082 downloads e 23.776 atendimentos em teleorientação e telemonitoramento, conforme descrito no quadro 07 abaixo:

Quadro 07 – Produção Monitora COVID-19 - Maio a Agosto/2021

MÊS	DOWNLOADS/CADASTROS	Nº DE ATENDIMENTOS
Janeiro	374	9.001
Fevereiro	221	1.929

**GOVERNO DE SERGIPE
SECRETARIA DE ESTADO DA SAÚDE
FUNDAÇÃO ESTADUAL DE SAÚDE**

Março	502	4.569
Abril	321	3.466
Maiο	366	3.062
Junho	192	2.466
Julho	52	465
Agosto	20	357
Setembro	09	186
Outubro	07	93
Novembro	06	63
Dezembro	12	48
TOTAL	2.082	23.776

Fonte: Equipe de Campo do Telessaúde Sergipe, 2021.

Análise do cumprimento da meta: Essa ação obteve 100% das demandas atendidas dentro do prazo previsto em protocolo específico. Cabe destacar que em 2022 essa ação continuará sendo executada, conforme descrito no PAA 2022.

I.5.1.8 Realização de estudo para implantação de Telerregulação

Meta: Formar um grupo de trabalho com profissionais de referência do SIGAU/DGS/SES, da CEAPS/DAPS/SES, do CNEEPS/CGTES/SES, da UFS e do Telessaúde/Funesa para elaboração de projeto de implantação do serviço de Telerregulação.

Situação Atual: (AC) Ação Cancelada.

Atividades desenvolvidas: Ação não demandada pela SES e portanto, não executada em 2021. Como também não houve pedido de realização em 2022.

1.5.2 Ações de Educação à Distância (EAD)

1.5.2.1 Ações de Vigilância em Saúde

a. Oficina em Inspeção Sanitária em Drogarias

Meta: Ofertar 80 (oitenta) vagas para a oficina, com carga horária de 04 (quatro) horas.

Situação Atual: ACL (Ação Cancelada).

Atividades desenvolvidas: Ação não será mantida no PAA de 2022, segundo informações da área



GOVERNO DE SERGIPE
SECRETARIA DE ESTADO DA SAÚDE
FUNDAÇÃO ESTADUAL DE SAÚDE

técnica da SES.

b. Curso de Boas Práticas em Alimentos

Meta: Ofertar até 80 (oitenta) vagas para o curso, com carga horária de até 24 (quatro) horas.

Situação Atual: AA (Ação em Andamento).

Atividades desenvolvidas: O curso está em fase de elaboração do conteúdo, sendo que os módulos 1, 2 e 5 já estão em vias de finalização. A identidade visual já está pronto e aguardando validação pela área técnica. Este curso será mantido no PAA de 2022.

c. Curso de Análise de Risco em Cosméticos e Saneantes

Meta: Ofertar até 50 (cinquenta) vagas para o curso, com carga horária de até 08 (oito) horas.

Situação Atual: AS (Ação Suspensa).

Atividades desenvolvidas: O conteudista está em fase de contratação, através do edital de credenciamento. Este curso será mantido no PAA de 2022.

d. Capacitação em Inspeções de Serviços de Saúde com Foco em Laboratório de Análises Clínicas

Meta: Ofertar até 40 (quarenta) vagas para o curso, com carga horária de até 08 (oito) horas.

Situação Atual: AS (Ação Suspensa).

Atividades desenvolvidas: As atividades de pactuação e elaboração deste curso serão realizadas em 2022. Este curso será mantido no PAA de 2022.

e. Oficina para Análise Documental Necessária para o Licenciamento Sanitário

Meta: Ofertar até 80 (oitenta) vagas para o curso, com carga horária de até 08 (oito) horas.

Situação Atual: AS (Ação Suspensa).

Atividades desenvolvidas: O conteudista contratado encaminhou prévia do material para o curso e foi iniciada a elaboração da identidade visual do curso. Este curso será mantido no PAA de 2022.

f. Curso Básico de Vigilância da Qualidade da Água para Consumo Humano

Meta: Ofertar até 80 (oitenta) vagas para o curso, com carga horária de até 16 (dezesseis) horas.

Situação Atual: AS (Ação Suspensa).

Atividades desenvolvidas: As atividades de pactuação e elaboração deste curso serão realizadas em 2022. Este curso será mantido no PAA de 2022.



GOVERNO DE SERGIPE
SECRETARIA DE ESTADO DA SAÚDE
FUNDAÇÃO ESTADUAL DE SAÚDE

g. Curso Básico de Capacitação em Toxicologia

Meta: Ofertar até 80 (oitenta) vagas para o curso, com carga horária de até 08 (oito) horas.

Situação Atual: AS (Ação Suspensa).

Atividades desenvolvidas: As atividades de pactuação e elaboração deste curso serão realizadas em 2022. Este curso será mantido no PAA de 2022.

h. Oficina de atualização no manejo clínico das hepatites virais

Meta: Ofertar até 120 (cento e vinte) vagas, com carga horária total de até 15 (quinze) horas.

Situação Atual: ACL (Ação Cancelada).

Atividades desenvolvidas: A área técnica informa que esta ação está cancelada. Recebido e-mail justificando este cancelamento.

i. Treinamento do Sistema de Informação de Eventos Adversos Pós-Vacinação

Meta: Ofertar até 75 (setenta e cinco) vagas, com carga horária total de até 18 (dezoito) horas.

Situação Atual: ACL (Ação Cancelada).

Atividades desenvolvidas: A área técnica informa que esta ação está cancelada. Recebido e-mail justificando este cancelamento.

j. Oficina de capacitação na investigação de Surto por Doenças de Transmissão Hídrica e Alimentar (DTHA)

Meta: Ofertar até 100 (cem) vagas, com carga horária total de 32 (trinta e duas) horas.

Situação Atual: ACL (Ação Cancelada).

Atividades desenvolvidas: A área técnica informa que esta ação está cancelada. Recebido e-mail justificando este cancelamento.

I.5.2.2 Ações da Atenção Especializada e de Urgência

a. Curso ON-LINE de Capacitação com Tutoria no Método ABA

Meta: Ofertar até 100 (cem) vagas para o curso, com carga horária de até 16 (dezesesseis) horas.

Situação Atual: ACL (Ação Cancelada).

Atividades desenvolvidas: A área técnica informa que esta ação está cancelada. Recebido e-mail justificando este cancelamento.

b. Oficina online em cuidados e orientações às pessoas Estomizadas

Endereço: Travessa Basílio Rocha, nº 33, Bairro Getúlio Vargas, Aracaju/SE. CEP: 49.055-100
Telefone: (079) 3198-3800/ CNPJ: 10.437.005/0001-30



GOVERNO DE SERGIPE
SECRETARIA DE ESTADO DA SAÚDE
FUNDAÇÃO ESTADUAL DE SAÚDE

Meta: Ofertar até 30 (trinta) vagas para o curso, com carga horária de até 16 (dezesseis) horas.

Situação Atual: ACL (Ação Cancelada).

Atividades desenvolvidas: A área técnica informa que esta ação está cancelada. Recebido e-mail justificando este cancelamento.

c. Atualização do Protocolo e Curso On-line de Capacitação com tutoria – Acolhimento e Classificação de Risco em Obstetrícia

Meta: Ofertar até 60 (sessenta) vagas para o curso, com carga horária de até 16 (dezesseis) horas.

Situação Atual: ACL (Ação Cancelada).

Atividades desenvolvidas: Ação não será mantida no PAA de 2022.

I.5.2.3 Ações da Atenção Primária à Saúde

a. Curso introdutório para a APS

Meta: Ofertar até 04 (quatro) turmas do curso para livre adesão dos profissionais da ESF, totalizando-se 200 (duzentas) horas.

Situação Atual: ACL (Ação Cancelada).

Atividades desenvolvidas: Ação não será mantida no PAA de 2022.

b. Web curso de aconselhamento em aleitamento materno

Meta: Ofertar até 150 (cento e cinquenta) vagas para o curso, com carga horária de até 08 (oito) horas.

Situação Atual: AC (Ação Concluída).

Atividades desenvolvidas: Evento realizado em 28/04 e 26/08/2021, através de transmissão ao vivo pelo Mconf e o canal do Youtube do Telessaúde Sergipe, com comprovação de presença mediante preenchimento de planilha online (Google forms), bem como de envio dos certificados, conforme descrito no quadro 08 a seguir:

**Quadro 08 – Resultados do Webcurso de aconselhamento em aleitamento materno/2021
Setembro a Dezembro/2021**

Turmas	Público-alvo	Data	Local	Carga Horária	Vagas Ofertadas	Participantes Presentes	Certificado
1	Profissionais de saúde.	28/04/2021	Transmissão online a partir da sala de tele-	3h	150	157	Enviado para Secretaria Acadêmica em: 28/04/2021.



GOVERNO DE SERGIPE
SECRETARIA DE ESTADO DA SAÚDE
FUNDAÇÃO ESTADUAL DE SAÚDE

2		26/08/2021	educação	3h	150	32	Enviado para Secretaria Acadêmica em: 31/08/2021
TOTAL				6h	150	189	

Fonte: Equipe da Gerência de Telessaúde e de EaD, 2021.

c. Capacitação para a ampliação do "Programa Saber Saúde" e fortalecimento do "Programa Saúde na Escola"

Meta: Ofertar até 150 (cento e cinquenta) vagas para o curso, com carga horária de até 08 (oito) horas.

Situação Atual: ACL (Ação Cancelada).

Atividades desenvolvidas: Ação não será mantida no PAA de 2022.

d. Webinar de Acolhimento para Coordenações de Atenção Primária

Meta: Ofertar até 100 (cem) vagas, com carga horária de até 08 (oito) horas.

Situação Atual: AC (Ação Concluída).

Atividades desenvolvidas: Evento realizado em 24 de fevereiro de 2021, através de transmissão ao vivo. Em cumprimento à programação, trabalhou-se com elaboração de lista de presença (Google forms), gravação de arquivos nos penclards e entregues à SES para distribuição nos municípios, bem como consolidação da frequência e envio para Secretaria Escolar para produção e envio dos certificados, tendo a gravação do evento sido editada e disponibilizada no Youtube do Telessaúde Sergipe. Foi finalizado neste mês a edição de 04 vídeos tutoriais de acesso ao e-gestor disponibilizados no Youtube do Telessaúde Sergipe para visualização dos Coordenadores Municipais de Atenção Primária, cujo link foi encaminhado para a SES realizar a divulgação.

Turmas	Público-alvo	Data	Local	Carga Horária	Vagas Ofertadas	Participantes Presentes	Certificado
1	Coordenadores Municipais da APS	24/02/2021	Transmissão online a partir da sala de tele-educação	5h	100	114	Enviado para Secretaria Acadêmica em: 05/03/2021.
TOTAL				5h	100	114	

Fonte: Equipe de EaD, 2021.

I.5.2.4 Apoio às ações/atividades educacionais semipresenciais

Meta: Apoiar 100% das ações educacionais na modalidade semipresencial ofertadas pela Funesa.



GOVERNO DE SERGIPE
SECRETARIA DE ESTADO DA SAÚDE
FUNDAÇÃO ESTADUAL DE SAÚDE

Situação Atual: AC (Ação Concluída).

Atividades desenvolvidas: Ação contínua que se manterá em 2022. Encontra-se no PAA 2022.

I.5.2.5 Ações de Gestão do Trabalho

a. Curso de aperfeiçoamento em Gestão e Fiscalização de contratos de serviços administrativos e hospitalares

Meta: Ofertar até 40 (quarenta) vagas, com carga horária de até 180 (cento e oitenta) horas.

Situação Atual: ACL (Ação Cancelada).

Atividades desenvolvidas: Ação não será mantida no PAA de 2022.

II - AÇÕES DE PRODUÇÃO DE MATERIAIS DE INFORMAÇÃO, EDUCAÇÃO E COMUNICAÇÃO – IEC

II.1 Cartilha do TELESSAÚDE

Meta: Editorar, diagramar, revisar e imprimir 1000 (mil) exemplares.

Situação atual: AS (Ação Suspensa)

Atividades desenvolvidas: aguardando o repasse pela área demandante das atualizações textuais sobre nova plataforma para a finalização do material. Ação terá continuidade em 2022.

II. 2 Portfólio Funesa

Meta: Imprimir 1000 (mil) exemplares.

Situação atual: AS (Ação Suspensa)

Atividades desenvolvidas: realizada atualização do portfólio com editoração, revisão ortográfica, diagramação e impressão de 200 exemplares. Ação terá continuidade em 2022.

II.3 Material sobre Linha de Cuidado Cardiovascular (IAM e AVC)

Meta: Editorar, revisar e diagramar material.

Situação atual: AC (Ação Cancelada)

Atividades desenvolvidas: realizado contato com a referência da área técnica da SES que informou não haver previsão para a realização desta ação. Ação não será realizada em 2022.

II.4 Protocolo dos CEOs



GOVERNO DE SERGIPE
SECRETARIA DE ESTADO DA SAÚDE
FUNDAÇÃO ESTADUAL DE SAÚDE

Meta: Diagramar e imprimir 1000 (mil) exemplares.

Situação atual: AS (Ação Suspensa)

Atividades desenvolvidas: a impressão do material foi suspensa devido à necessidade de inserção de informações sobre novo fluxo da regulação. Aguardando o texto com alterações para nova editoração. Ação será retomada em 2022.

II.5 Plano Estadual de Educação Permanente em Saúde (EPS)

Meta: Impressão e distribuição de 500 (quinhentos) exemplares.

Situação atual: AC (Ação Cancelada)

Atividades desenvolvidas: Não houve manifestação da diretoria sobre a realização desta ação. Ação não será realizada em 2022.

II.6 Material sobre a Linha de Cuidado de Atenção ao Indivíduo com Sobrepeso e Obesidade

Meta: Editorar, revisar, diagramar material.

Situação atual: AC (Ação Cancelada)

Atividades desenvolvidas: Realizado contato com a referência da área técnica da SES que informou não haver previsão para a realização desta ação. Ação não será realizada em 2022.

II.7 Protocolo Clínico Estadual para Atendimento dos Pacientes Submetidos à Cirurgia Bariátrica

Meta: Editorar, revisar e diagramar material.

Situação atual: AC (Ação Cancelada)

Atividades desenvolvidas: realizado contato com a referência da área técnica da SES que informou não haver previsão para a realização desta ação. Ação não será realizada em 2022.

II.8 E-Book com Dicas Saudáveis de Alimentação para Pacientes com Câncer de Mama em Sergipe

Meta: Editorar, revisar, diagramar e publicar o material.

Situação atual: AC (Ação Concluída)

Atividades desenvolvidas: desenvolvimento do projeto gráfico, diagramação, revisão técnica e editorial do material do e-book. Ação foi executada e material enviado para a área técnica demandante.



GOVERNO DE SERGIPE
SECRETARIA DE ESTADO DA SAÚDE
FUNDAÇÃO ESTADUAL DE SAÚDE

II.9 Manual do Apoio Institucional

Meta: Imprimir 50 (cinquenta) exemplares do material.

Situação atual: AC (Ação Cancelada)

Atividades desenvolvidas: ação não será realizada em 2022.

II.10 Material Ilustrativo em Parceria com o Conselho Estadual de Proteção a Pessoa Idosa e a Secretaria de Assistência Social do Estado

Meta: Imprimir 5000 (cinco mil) folders e 5000 (cinco mil) cartilhas.

Situação atual: AC (Ação Cancelada)

Atividades desenvolvidas: ação não será realizada em 2022.

II.11 Regimento Interno da Funesa

Meta: Elaborar, editar, diagramar, revisar e imprimir 500 (quinhentos) exemplares.

Situação atual: AS (Ação Suspensa)

Atividades desenvolvidas: ação será retomada em 2021

II.12 Protocolo Clínico Estadual de Dispensação de Análogos de Insulina

Meta: Editar, diagramar e revisar o Protocolo Clínico Estadual de Dispensação de Análogos de Insulina.

Situação atual: AC (ação Concluída)

Atividades desenvolvidas: concluída a ação e encaminhado material para a área técnica demandante.

II.13 Protocolo Clínico Estadual Alergia Alimentar

Meta: Diagramar, editar e revisar o Protocolo Clínico Estadual Alergia Alimentar.

Situação atual: AC (Ação Cancelada)

Atividades desenvolvidas: realizado contato com a referência da área técnica e aguardando retorno sobre o status do material. Ação não será realizada em 2022.

II.14 Materiais para o Centro de Informações e Decisões Estratégicas em Saúde (CIDES)

Meta: editar, revisar e publicar os materiais produzidos pelo CIDES/SES.

Situação atual: AS (Ação Suspensa)



**GOVERNO DE SERGIPE
SECRETARIA DE ESTADO DA SAÚDE
FUNDAÇÃO ESTADUAL DE SAÚDE**

Atividades desenvolvidas: tendo em vista a dificuldade para aquisição do registro de ISSN, por falta do critério de periodicidade, ficou decidido em reunião com a área técnica da SES pela mudança de formato dos materiais para diagramação em formato de livro com aquisição de ISBN. Essa coleção será composta por 3 volumes. A organização do novo formato e a revisão do volume 1 está concluída e em fase final de diagramação.

Realizada a revisão editorial, diagramação, ficha catalográfica e aquisição de ISBN do volume 1 (Painel de Indicadores de Arboviroses em Sergipe) e encaminhados para publicação. Ação será retomada em 2022.

II.15 Material Informativo nas temáticas de Promoção em Saúde

Meta: Imprimir 200 (duzentos) banners, 75000 (setenta e cinco mil) folders e 5000 (cinco mil) cartilhas.

Situação atual: AA (ação em andamento)

Atividades desenvolvidas: Impressão de 75 (setenta e cinco) banners referentes à solicitação da COPPS para uso na campanha de prevenção da hipertensão.

1. Impressão de 75 (setenta e cinco) banners referentes à solicitação da COPPS para uso na campanha de prevenção da hipertensão.
2. Impressão de 2000 (duas mil) cartilhas para o CER IV.
3. Impressão de 5.000 (cinco mil) folders para a campanha outubro rosa da COPPS.
4. Impressão de 2.600 (dois mil e seiscentos) folders para a campanha de prevenção de diabetes da COPPS.
5. Impressão de 5.000 (cinco mil) folders para a campanha de Novembro Azul da COPPS.
6. Impressão de 10.000 (dez mil) folders para a Campanha referente ao dia mundial de Prevenção à Diabetes da SES.

II.16 Publicação sobre Experiências Exitosas do PMM em Sergipe

Meta: Diagramar, editar, revisar e publicar os materiais.

Situação atual: AC (Ação Cancelada)

Atividades desenvolvidas: ação não será realizada em 2022.

II.17 Material sobre Construção da Linha de Cuidado Materno

Meta: Editar, revisar e diagramar material.

Situação atual: AC (Ação Cancelada)

GOVERNO DE SERGIPE
SECRETARIA DE ESTADO DA SAÚDE
FUNDAÇÃO ESTADUAL DE SAÚDE

Atividades desenvolvidas: aguardando retorno da área técnica sobre a produção do material.
Ação não será realizada em 2022.

II.18 Material sobre Construção da Linha de Cuidado Infantil

Meta: Editorar, revisar e diagramar material.

Situação atual: AC (Ação Cancelada)

Atividades desenvolvidas: aguardando retorno da área técnica sobre a produção do material.
Ação não será realizada em 2022.

3.1 EDITORA: Elaboração e confecção de peças gráficas

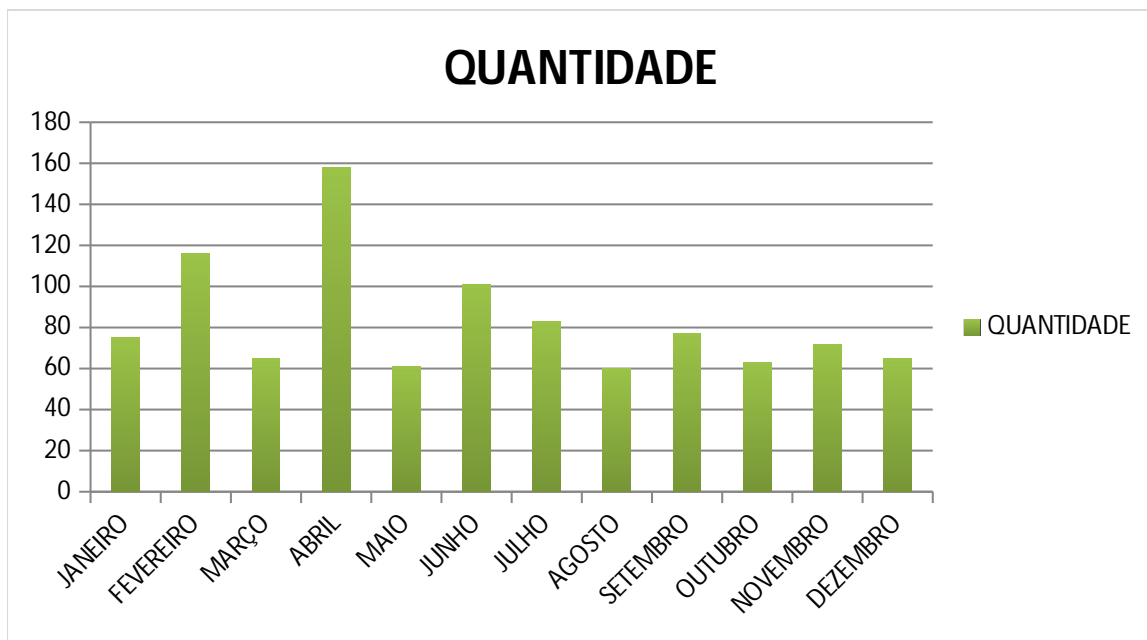

III AÇÕES DE PROMOÇÃO, PREVENÇÃO E ASSISTÊNCIA A SAÚDE

III.1 ASSISTÊNCIA ODONTOLÓGICA PARA APOIO À REDE DE ATENÇÃO BÁSICA

II - AÇÕES DE PROMOÇÃO, PREVENÇÃO E ASSISTÊNCIA A SAÚDE (ação II do Plano Anual de Atividades 2020).

2.1 – ASSISTÊNCIA ODONTOLÓGICA PARA APOIO À REDE DE ATENÇÃO BÁSICA – (ação II.1 do Plano Anual de Atividades de 2021).

A.1 – AÇÕES DA COORDENAÇÃO DOS CENTROS DE ESPECIALIDADES ODONTOLÓGICAS.



**GOVERNO DE SERGIPE
SECRETARIA DE ESTADO DA SAÚDE
FUNDAÇÃO ESTADUAL DE SAÚDE**

PRODUÇÃO GERAL DOS CEO's ANO DE 2021 PERÍODO DE JANEIRO A DEZEMBRO DE 2021.

GOVERNO DE SERGIPE
SECRETARIA DE ESTADO DA SAÚDE
FUNDAÇÃO ESTADUAL DE SAÚDE
COCEO - COORDENAÇÃO DOS CENTROS DE ESPECIALIDADES ODONTOLÓGICAS

Janeiro a Dezembro

JANEIRO a DEZEMBRO																
				BOQUIIM	CAPELA	LARANJEIRAS	N.SRA. GLÓRIA	PROPRÁ	SÃO CRISTÓVÃO	SIMÃO DIAS	TOBIAS BARRETO	TOTAL				
TOTAL DE USUÁRIOS ATENDIDOS				1648	1338	831	1608	1333	1012	1416	1776	10962				
PERCENTUAL POR ESPECIALIDADE				15,03%	12,21%	7,58%	14,67%	12,16%	9,23%	12,92%	16,20%					
ACESSO PELA LISTA DE ESPERA				404	412	288	468	402	216	813	985	3988				
PERCENTUAL POR ESPECIALIDADE				24,51%	30,79%	34,66%	29,10%	30,16%	21,34%	57,42%	55,46%	36,38%				
ACESSO POR URGÊNCIA				233	59	31	138	102	9	245	62	879				
PERCENTUAL POR ESPECIALIDADE				14,14%	14,32%	10,76%	29,49%	25,37%	4,17%	30,14%	6,29%	22,04%				
ACESSO POR AGENDAMENTO DIRETO				120	21	159	267	147	264	357	8	1343				
PERCENTUAL POR ESPECIALIDADE				7,28%	35,59%	512,90%	193,48%	144,12%	2933,33%	145,71%	12,90%	152,79%				
TOTAL DE 1ª CONSULTA NO MÊS				757	492	470	873	651	409	1415	1055	6210				
PERCENTUAL POR ESPECIALIDADE				45,93%	36,77%	57,52%	54,29%	48,84%	48,32%	99,93%	59,40%	462,40%				
TOTAL DE RETORNO				891	846	353	735	682	523	1	721	4752				
PERCENTUAL POR ESPECIALIDADE				54,07%	171,95%	73,85%	84,19%	104,76%	106,95%	0,07%	68,34%	76,52%				
TOTAL ABSENTEÍSMOS:				287	248	254	313	356	269	430	308	2465				
PERCENTUAL POR ESPECIALIDADE/ PERCENTUAL ATINGIDO				17,42%	18,54%	30,57%	19,47%	26,71%	26,58%	30,37%	17,34%	22,49%				
MONITORAMENTO DA RESOLUTIVIDADE																
				BOQUIIM	CAPELA	LARANJEIRAS	N.SRA. GLÓRIA	PROPRÁ	SÃO CRISTÓVÃO	SIMÃO DIAS	TOBIAS BARRETO	TOTAL				
TOTAL DE ATENDIMENTOS				2305	1999	1179	2183	1917	1503	2168	2444	15698				
PERCENTUAL POR ESPECIALIDADE				14,68%	12,73%	7,51%	13,91%	12,21%	9,57%	13,81%	15,57%					
TRATAMENTOS CONCLUÍDOS				561	500	269	702	411	331	579	1058	4411				
DEMANDA CONCLUÍDA				34,04%	37,37%	32,37%	43,66%	30,83%	32,71%	40,89%	59,57%	40,24%				
				264	163	141	233	440	113	230	273	1857				
ENCAMINHAMENTOS REDE HOSPITALAR				11,45%	8,15%	11,96%	10,67%	22,95%	7,52%	10,61%	11,17%	11,83%				
				10	14	2	2	8	4	14	8	62				
CONTROLE				0,43%	0,70%	0,17%	0,09%	0,42%	0,27%	0,65%	0,33%	0,39%				
				223	93	20	43	81	11	25	43	539				
REMOÇÃO DE SUTURA				9,67%	4,65%	1,70%	1,97%	4,23%	0,73%	1,15%	1,76%	3,43%				
				63	45	26	127	25	8	17	27	338				
ABANDONO				2,73%	2,25%	2,21%	5,82%	1,30%	0,53%	0,78%	1,10%	2,15%				
				3	62	9	6	7	3	47	19	156				
ENCAMINHAMENTO EQUIVOCADOS				0,13%	3,10%	0,76%	0,27%	0,37%	0,20%	2,17%	0,78%	0,99%				
				14	17	3	39	17	28	40	42	200				
TOTAL DE RESOLUTIVIDADE				0,61%	0,85%	0,25%	1,79%	0,89%	1,86%	1,85%	1,72%	1,27%				
				1138	894	470	1152	989	498	952	1470	7563				
PERCENTUAL POR ESPECIALIDADE/ PERCENTUAL ATINGIDO				49,37%	44,72%	39,86%	52,77%	51,59%	33,13%	43,91%	60,15%	48,18%				
EM TRATAMENTO				837	652	528	816	809	635	711	606	5594				
PERCENTUAL POR ESPECIALIDADE/ PERCENTUAL ATINGIDO				50,79%	48,73%	63,54%	50,75%	60,69%	62,75%	50,21%	34,12%	51,03%				
MONITORAMENTO DA PRODUÇÃO																
META				CÓDIGO	BOQUIIM	CAPELA	LARANJEIRAS	N.SRA. GLÓRIA	PROPRÁ	SÃO CRISTÓVÃO	SIMÃO DIAS	TOBIAS BARRETO	TOTAL			
Atividade educativa	120			144	101010028	339	218	165	302	328	121	105	265	1843		
						282,50%	181,67%	137,50%	251,67%	273,33%	84,03%	87,50%	220,83%			
PROCEDIMENTOS INTEGRADOS	PROCEDIMENTO			CÓDIGO	BOQUIIM	CAPELA	LARANJEIRAS	N.SRA. GLÓRIA	PROPRÁ	SÃO CRISTÓVÃO	SIMÃO DIAS	TOBIAS BARRETO	TOTAL			
	Consulta de profissionais			301010048	339	687	362	1014	1159	509	913	919	5902			
	AÇÃO Coletiva de Prevenção de câncer bucal			1010200112	0	0	4	9	1	13	6	0	33			
	Atendimento de urgência na atenção especializada			301060061	258	67	37	142	106	10	154	69	843			
TOTAL DE PROCEDIMENTOS INTEGRADOS					597	754	403	1165	1266	532	1073	988	6778			
PRODUÇÃO POR ESPECIALIDADE					TIPO	BOQUIIM	CAPELA	LARANJEIRAS	N.SRA. GLÓRIA	PROPRÁ	SÃO CRISTÓVÃO	SIMÃO DIAS	TOBIAS BARRETO	TOTAL		
CIRURGIA					II	III	1164	972	424	1186	1309	671	602	2328	8656	
					1080	2040	107,78%	90,00%	39,26%	109,81%	121,20%	32,89%	55,74%	215,56%		
ENDODONTIA					II	III	357	243	150	366	444	185	372	347	2464	
					720	1140	49,58%	33,75%	20,83%	50,83%	61,67%	16,23%	51,67%	48,19%		
PACIENTES ESPECIAIS					II	III	2000	838	903	2009	1460	492	1152	1829	10683	
					1320	2280	151,52%	63,48%	68,41%	152,20%	110,61%	21,58%	87,27%	138,56%		
PERIODONTIA					II	III	1302	1161	409	740	844	979	865	1947	8247	
					1080	1800	120,56%	107,50%	37,87%	68,52%	78,15%	54,39%	80,09%	180,28%		
PRÓTESE					II	III	480	0,00%	0,00%	0,00%	0,00%	11,94%	0,06%	0,00%	0,00%	130
TOTAL DE PROCEDIMENTOS CONTRATUALIZADOS							4823	3214	1886	4301	4186	2328	2991	6451	30180	
PROCEDIMENTOS NÃO CONTRATUALIZADOS					BOQUIIM	CAPELA	LARANJEIRAS	N.SRA. GLÓRIA	PROPRÁ	SÃO CRISTÓVÃO	SIMÃO DIAS	TOBIAS BARRETO	TOTAL			
CIRURGIA					121	219	65	450	59	220	158	130	1422			
ENDODONTIA					1228	954	912	1281	1347	722	1824	1384	9652			
PACIENTES ESPECIAIS					6	3	47	426	1	5	113	18	619			
PERIODONTIA					664	405	92	165	260	384	542	261	2773			
PRÓTESE									0	0			0			
TOTAL DE PROCEDIMENTOS NÃO CONTRATUALIZADO					2019	1581	1116	2322	1667	1331	2637	1793	14466			
PROCEDIMENTOS INDIVIDUALIZADO (Portaria MS 526)					BOQUIIM	CAPELA	LARANJEIRAS	N.SRA. GLÓRIA	PROPRÁ	SÃO CRISTÓVÃO	SIMÃO DIAS	TOBIAS BARRETO	TOTAL			
CIRURGIA					32	46	9	32	20	20	62	41	262			
ENDODONTIA					990	768	476	1031	907	929	752	783	6636			
PACIENTES ESPECIAIS					533	18	110	0	750	107	164	6	1688			
PERIODONTIA					51	20	5	2	15	3	24	0	120			
PRÓTESE									41	0			41			
TOTAL DE PROCEDIMENTOS INDIVIDUALIZADO					1606	852	600	1065	1733	1059	1002	830	8747			
TOTAL GERAL DE PROCEDIMENTOS					9384	6619	4170	9155	9180	5371	7808	10327	62014			



GOVERNO DE SERGIPE
SECRETARIA DE ESTADO DA SAÚDE
FUNDAÇÃO ESTADUAL DE SAÚDE

Os dados apresentados refere-se ao período de Janeiro a Dezembro de 2021.

Dando continuidade a plano de retomada os atendimentos odontológicos com a uma nova adequação, a Secretaria de Estado da Saúde e a Fundação Estadual de Saúde, os atendimentos foram crescendo de forma gradual, sendo executado como pactuado na quarta fase, de acordo com os procedimentos estabelecidos e número reduzidos de agendamentos.

Entretanto ainda o receio dos usuários no retorno e considerando a situação do estado de calamidade pública que vivenciamos no ano de 2020, apresentamos durante o período de janeiro a dezembro, um total de 10.962 usuários atendidos e 4.411 tratamentos concluídos, tal como cotejo dos anos anteriores conforme apresentado no quadro abaixo:

ESPECIALIDADE	2012	2013	2014	2015	2016	2017	2018	2019	2020	2021	TOTAL
CIRURGIA	7.282	8.437	10.683	11.816	8.843	5.771	8.593	11.582	5.192	8.656	86.855
ENDODONTIA	1.348	1.583	1.960	2.048	1.724	1.238	1.394	1.599	994	2.464	16.352
PACIENTES ESPECIAIS	8.907	6.240	8.841	14.764	11.564	8.836	10.314	11.281	6.097	10.683	97.527
PERIODONTIA	4.422	6.031	7.708	9.210	7.181	5.722	7.396	9.392	5.079	8.247	70.388
PRÓTESE	0	46	404	238	0	47	184	213	135	130	1.397
PROMOÇÃO A SAÚDE	678	787	807	940	851	788	829	847	1.184	1.843	9.554
TOTAL ANUAL	22.637	23.124	30.403	39.016	30.163	22.402	28.710	34.914	18.681	32.023	282.073

(Relatório anual de gestão 2021 – COCEO)

GOVERNO DE SERGIPE
SECRETARIA DE ESTADO DA SAÚDE
FUNDAÇÃO ESTADUAL DE SAÚDE

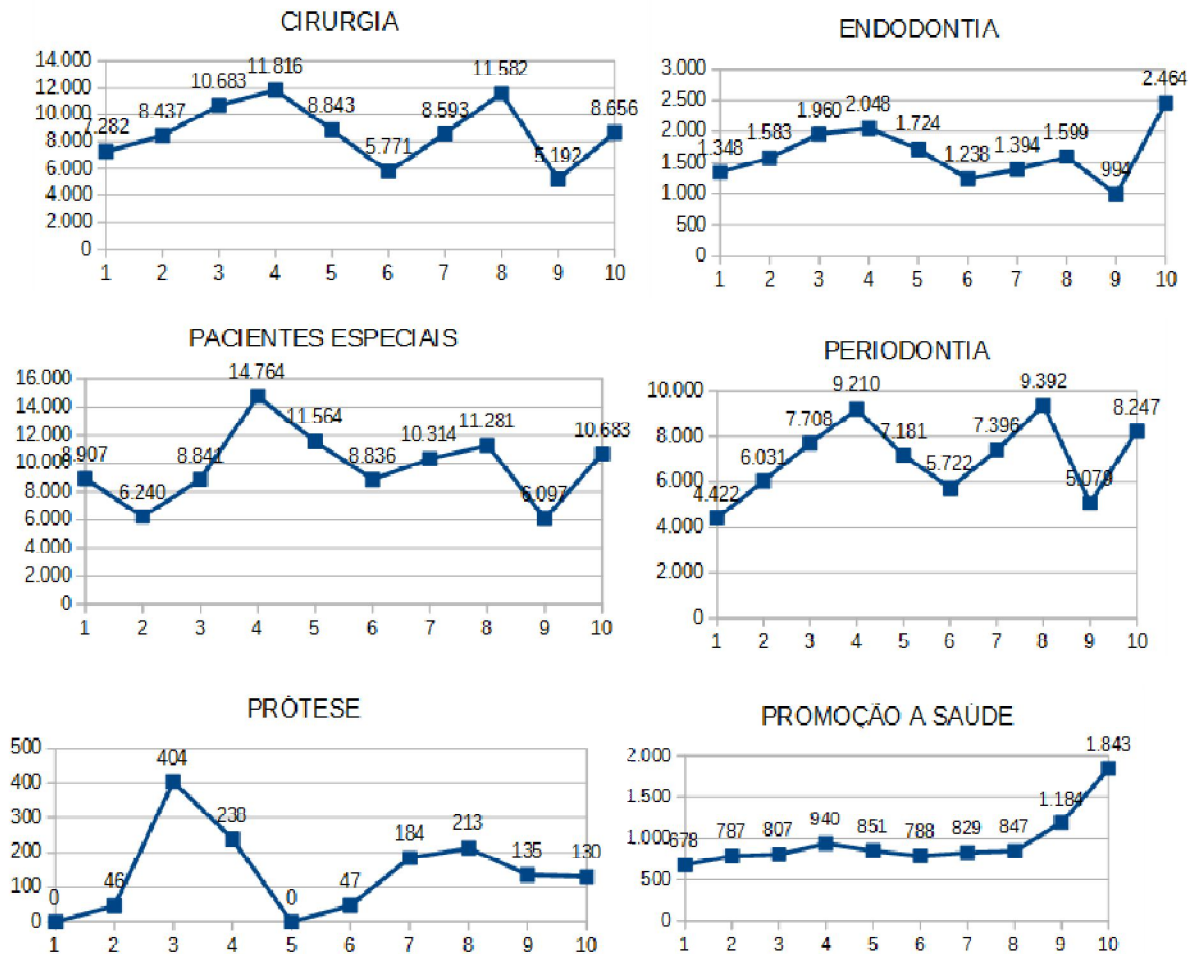

(Representação das especialidades, mediante relatório anual, anexo I – COCEO)

Destaca-se que mesmo com a paralisação dos serviços, os Centros de Especialidades Odontológicas, de gestão estadual, localizado nos municípios de São Cristóvão, Laranjeiras, Nossa Senhora da Glória, apresentou um resultado considerado satisfatório quando analisa-se os anos anteriores frente a situação de Pandemia enfrentada.

O aumento da oferta com a inauguração de mais uma unidade no município de Simão Dias.

Justificativa técnica:

O resultado deu-se pela soma de esforços e criação de estratégias, a fim de manter e garantir o atendimento e resolutividade daqueles usuários com tratamentos iniciados, reduzindo a quantidade de usuários agendados e aumentando o tempo cirúrgico com o objetivo de concluir o tratamento em um tempo menor, considerando o agendamento de sessões. Enfatiza-se a alteração do formato das



GOVERNO DE SERGIPE
SECRETARIA DE ESTADO DA SAÚDE
FUNDAÇÃO ESTADUAL DE SAÚDE

atividades educativas, onde a mesma está sendo realizada dentro do consultório, uma vez que a agenda foi alterada para hora marcada, evitando aglomeração na sala de espera, sendo uma estratégia descrita no protocolo estadual para atendimento eletivo na odontologia.

METAS DO CONTRATOS ESTATAL (anexo I)

II.1.4 Oferta do Serviço de Prótese Dentária

Meta 1: Publicizar Edital de Credenciamento para Laboratório de Prótese

Situação Atual: AC (ação concluída)

Dois Laboratórios credenciados, previsão de oferta para início de 2021.

Meta 2: Confeção de no mínimo 15 peças protéticas totais e 15 peças protéticas parciais e 10 próteses coronárias mensalmente, no CEO de Propriá e São Cristóvão, totalizando 40 peças por CEO.

Situação Atual: AC (ação concluída)

135 peças coronárias foram confeccionadas, de acordo com o encaminhamento da especialidade de endodontia e demais demandas do CEO.

Meta 3: Acompanhar junto a SES novo credenciamento dos Laboratórios de Prótese Dentária, junto ao Ministério da Saúde através da Portaria nº 599/GM/MS, 23 de março de 2006.

Situação Atual: AP (ação paralisada)

II.1.4.1 Produção Mensal Estimada para oferta de Prótese Dentária em 2020:

CÓDIGO	PROCEDIMENTO PRÓTESE DENTÁRIA	META MENSAL CEO PROPRIÁ 40		META MENSAL CEO- SÃO CRISTÓVÃO 40	
		META	PRODUÇÃO	META	PRODUÇÃO
07.01.07.012-9	Prótese total mandibular	180	0	180	0
07.01.07.013-7	Prótese total maxilar				
07.01.07.009-9	Prótese parcial mandibular removível	180	0	180	0
07.01.07.010-2	Prótese parcial maxilar removível				
07.01.07.014-5	Próteses Coronárias/Intrarradiculares/ Fijas/Adesivas (por Elemento)	120	129	120	0

II.1.5 Produção por Unidade

II.1.5.1 Centro de Especialidades Odontológicas Boquim – CNES 6449557

Produção do Centro de Especialidades Odontológicas – Boquim			
Descrição do Procedimento	Indicadores pactuados no PAA		
	Mensal	Executado ano	Percentual de cumprimento da meta pactuada
Ações de Promoção e Prevenção em Saúde	120	339	282,50%
Atendimento à Pacientes com Necessidades Especiais	1.320	2.000	151,52%
Tratamento Endodôntico	720	357	49,58%
Tratamento Periodontal Especial	1.080	1.302	120,56%
Diagnóstico Bucal e Cirurgia Oral menor	1.080	1.164	107,78%
Total	4.320	4.823	111,64%

Situação Atual: AC (Ação concluída)

Análise do Cumprimento de Metas (Portaria 1.464 MS):

- No corrente ano foram realizadas 339 atividades educativas, atingindo 282,50% da meta da Sala de Espera.
- Foram atendidos 1.648 usuários, destes 561 tiveram seus tratamentos concluídos, correspondente a 34,04%.
- Segue panorama de cobertura: Arauá 139 usuários; Boquim 989 usuários; Pedrinhas 153 usuários; Cristinápolis 67 usuários; Indiaroba 66 usuários; Santa Luzia 27 usuários, Umbaúba 197 usuários; Outros 10 usuários.
- Foram computadas 287 faltas, equivalente a 17,42% em relação ao total de usuários atendidos.

Endodontia:

- Em 2021 o resultado da especialidade foi crescente, mesmo não atingindo as metas mensais, o panorama é resolutivo, quando comparado aos anos anteriores, levando em conta a irrealidade da meta preconizada pelo Ministério da Saúde.

II.1.5.2 Centro de Especialidades Odontológicas Propriá – CNES 6608787

Produção do Centro de Especialidades Odontológicas – Propriá			
Descrição do Procedimento	Indicadores pactuados no PAA		
	Anual	Executado no ano	Percentual de cumprimento da meta pactuada
Ações de Promoção e Prevenção em Saúde	120	328	273,33%
Atendimento à Pacientes com Necessidades Especiais	1.320	1.460	110,61%
Tratamento Endodôntico	720	444	61,67%
Tratamento Periodontal Especial	1.080	844	78,15%
Diagnóstico Bucal e Cirurgia Oral menor	1.080	1.306	121,20%
Prótese	480	129	11,94%
Total	4.800	4.186	87,20%

Situação Atual: AC (Ação concluída)

Análise do Cumprimento de Metas (Portaria 1.464 MS):

- No corrente ano foram realizadas 328 atividades educativas, atingindo 273,33% da meta da Sala de Espera;
- Foram atendidos 1.333 usuários, destes 411 tiveram seus tratamentos concluídos, correspondente a 30,83%.
- Segue panorama de cobertura: Amparo do São Francisco 15 usuários, Aquidabã 33 usuários, Brejo Grande 05 usuários, Canhoba 56 usuários, Cedro 38 usuários, Japoatã 33 usuários, Ilha das Flores 39 usuários, Malhada dos Bois 39 usuários, Muribeca 25 usuários, Neópolis 30 usuários, Nossa Senhora de Lourdes 92 usuários, Pacatuba 113 usuários, Propriá 712 usuários, Santana do São Francisco 11 usuários, São Francisco 72 usuários, Telha 19 usuários e outros 1 usuários.
- Foram computadas 356 faltas, equivalente a 26,71% em relação ao total de usuários atendidos.

Endodontia:

- Em 2021 o resultado da especialidade foi crescente, mesmo não atingindo as metas mensais, o panorama é resolutivo, quando comparado aos anos anteriores, levando em conta a irreabilidade da meta preconizada pelo Ministério da Saúde.

GOVERNO DE SERGIPE
SECRETARIA DE ESTADO DA SAÚDE
FUNDAÇÃO ESTADUAL DE SAÚDE

Prótese:

- Considerando manter os serviços na especialidade de prótese até que a nova portaria de laboratório de prótese seja habilitada para CEOs, os especialistas realizaram no corrente ano, confecção de próteses unitárias através de pinos intrarradiculares metálicos, mediante necessidade de encaminhamento da especialidade de endodontia e caso clínico;

Periodontia:

- E visível que a especialidade vem sofrendo uma ociosidade de agendamento, a estratégia foi a busca ativa de retomar algum tratamento abandonados e realizar o controle dos tratamento concluídos. A Especialidade não tem lista de espera.

II.1.5.3 Centro de Especialidades Odontológicas São Cristóvão – CNES 6449549

Produção do Centro de Especialidades Odontológicas – São Cristóvão			
Descrição do Procedimento	Indicadores pactuados no PAA		
	Anual	Executado no Ano	Percentual de cumprimento da meta pactuada
Ações de Promoção e Prevenção em Saúde	144	121	84,03%
Atendimento à Pacientes com Necessidades Especiais	2280	492	21,58%
Tratamento Endodôntico	1020	185	16,23%
Tratamento Periodontal Especial	1800	979	54,39%
Diagnóstico Bucal e Cirurgia Oral menor	2040	671	32,89%
Prótese	480	1	0,06%
Total	7.764	2.449	31,54%

Situação Atual: AC (Ação concluída)

- No corrente ano foram realizadas 121 atividades educativas, equivalente a 84,03% da meta da Sala de Espera;
- Foram atendidos 1.012 usuários, destes 331 tiveram seus tratamentos concluídos, correspondente a 32,71% de resolutividade.
- Segue panorama de cobertura: Areia Branca 14 usuários, Barra dos coqueiros 49 usuários, Frei Paulo 17 usuários, Itabaiana 09 usuários, Itaporanga D'ajuda 40 usuários, Malhador 43 usuários, Moita Bonita 09 usuários, Ribeirópolis 43 usuários, São Cristóvão 682 usuários e outros 106 usuários.
- Foram computadas 269 faltas, equivalente a 26,581% em relação ao total de usuários atendidos.

GOVERNO DE SERGIPE
SECRETARIA DE ESTADO DA SAÚDE
FUNDAÇÃO ESTADUAL DE SAÚDE

Resultado Especialidades:

- Resultado não atingido de acordo com o percentual contratual, considerando que a unidade passou por reforma entre os meses de maio a setembro de 2021, retomando suas atividades de forma gradual.
- Enfatizamos que as urgências de competência de CEO, conforme o protocolo de acesso e os casos de lesão, foram direcionados as demais unidades, para não causar desassistências aos usuários.

II.1.5.4 Centro de Especialidades Odontológicas Laranjeiras – CNES 6453880

Produção do Centro de Especialidades Odontológicas – Laranjeiras			
Descrição do Procedimento	Indicadores pactuados no PAA		
	Anual	Executado no ano	Percentual de cumprimento da meta mensal pactuada
Ações de Promoção e Prevenção em Saúde	120	165	137,50%
Atendimento à Pacientes com Necessidades Especiais	1.320	838	63,48%
Tratamento Endodôntico	720	150	20,83%
Tratamento Periodontal Especial	1.080	256	23,70%
Diagnóstico Bucal e Cirurgia Oral menor	1.080	409	37,87%
Total	4.320	1.818	42,08%

Situação Atual: AC (Ação concluída)

Análise do Cumprimento de Metas (Portaria 1.464 MS):

- No ano em questão foram realizadas 165 atividades educativas, atingindo 137,50% da meta da Sala de Espera;
- Foram atendidos 831 usuários, destes 269 tiveram seus tratamentos concluídos, correspondente a 32,37% .
- Segue panorama de cobertura: Laranjeiras 502 usuários; Divina Pastora 94 usuários; Maruim 41 usuários; Pirambu 13 usuários; Riachuelo 22 usuários; Rosário do Catete 26 usuários; Santa Rosa de Lima 08 usuários, Santo Amaro das Brotas 76 usuários e 49 de outros municípios.
- Foram computadas 254 faltas, equivalente a 30,57% em relação ao total de usuários atendidos.

Resultado Especialidades:

**GOVERNO DE SERGIPE
SECRETARIA DE ESTADO DA SAÚDE
FUNDAÇÃO ESTADUAL DE SAÚDE**

- Resultado não atingido de acordo com o percentual contratual, considerando as novas adequações de rotina e protocolos estabelecidos durante o combate a pandemia pelo COVID-19, que exigiu a redução da quantidade de agendamentos para respeitar o tempo de segurança para limpeza e higienização dos consultórios e unidade de forma geral.
- Além disso, a unidade passou por adequação estrutural e troca das cadeiras odontológicas, necessitando a paralisação do serviço por 4 meses no ano de 2021;

II.1.5.5 Centro de Especialidades Odontológicas Tobias Barreto - CNES 6902073

Produção do Centro de Especialidades Odontológicas – Tobias Barreto			
Descrição do Procedimento	Indicadores pactuados no PAA		
	Anual	Executado no ano	Percentual de cumprimento da meta mensal pactuada
Ações de Promoção e Prevenção em Saúde	120	265	220,83%
Atendimento à Pacientes com Necessidades Especiais	1.320	1.829	138,56%
Tratamento Endodôntico	720	347	48,19%
Tratamento Periodontal Especial	1.080	1.947	180,28%
Diagnóstico Bucal e Cirurgia Oral menor	1.080	2.328	215,56%
Total	4.320	6.616	153,14%

Situação Atual: AC (Ação concluída)

Análise do Cumprimento de Metas (Portaria 1.464 MS):

- No ano em questão foram realizadas 265 atividades educativas, atingindo 220,83% da meta da Sala de Espera.
- Foram atendidos 1.776 usuários, destes 1.058 tiveram seus tratamentos concluídos, correspondente a 59,57%.
- Segue panorama de cobertura: Tobias Barreto 1.292 usuários; Itabaianinha 235 usuários; Riachão do Dantas 144 usuários; Tomar do Geru 99 usuários; e 06 de outros.
- Foram computadas 308 faltas, equivalente a 17,34% em relação ao total de usuários atendidos.

II.1.5.6 Centro de Especialidades Odontológicas Nossa Senhora da Glória - CNES 7387237

Produção do Centro de Especialidades Odontológicas – Nossa Senhora da Glória			
Descrição do Procedimento	Indicadores pactuados no PAA		
	Anual	Executado no ano	Percentual de cumprimento da meta mensal pactuada
Ações de Promoção e Prevenção em Saúde	120	302	251,67%
Atendimento à Pacientes com Necessidades Especiais	1.320	2.009	152,20%
Tratamento Endodôntico	720	366	50,83%
Tratamento Periodontal Especial	1.080	740	68,52%
Diagnóstico Bucal e Cirurgia Oral menor	1.080	1.186	109,81%
Total	4.320	4.603	106,55%

Situação Atual: AC (Ação concluída)

- No ano em questão foram realizadas 302 atividades educativas, atingindo 251,67% da meta da Sala de Espera;
- Foram atendidos 1.608 usuários, destes 702 tiveram seus tratamentos concluídos, correspondente a 43,66%.
- Segue panorama de cobertura: Feira Nova 81 usuários; Graccho Cardoso 29 usuários; Gararu 63 usuários; Itabi 44 usuários; Monte Alegre de Sergipe 73 usuários; Nossa Senhora da Glória 1.025 usuários; Poço Redondo 111 usuários; Porto da Folha 77 usuários; São Miguel do Aleixo 42 usuários; Nossa Senhora Aparecida 38 usuários; e 25 de Outros.
- Foram computadas 313 faltas, equivalente a 19,47% em relação ao total de usuários atendidos.

Especialidades:

- Resultado apresentado refere-se ao período de janeiro a outubro de 2021, onde as atividades foram paralisadas para o início da reforma estrutural e troca das cadeiras odontológicas.

GOVERNO DE SERGIPE
SECRETARIA DE ESTADO DA SAÚDE
FUNDAÇÃO ESTADUAL DE SAÚDE

II.1.5.7 Centro de Especialidades Odontológicas Capela – CNES7620578

Produção do Centro de Especialidades Odontológicas – Capela			
Descrição do Procedimento	Indicadores pactuados no PAA		
	Anual	Executado no ano	Percentual de cumprimento da meta mensal pactuada
Ações de Promoção e Prevenção em Saúde	120	218	181,67%
Atendimento à Pacientes com Necessidades Especiais	1.320	838	63,48%
Tratamento Endodôntico	720	243	33,75%
Tratamento Periodontal Especial	1.080	1.161	107,50%
Diagnóstico Bucal e Cirurgia Oral menor	1.080	972	90,00%
Total	4.320	3.432	79,44%

Situação Atual: AC (Ação concluída)

Análise do Cumprimento de Metas (Portaria 1.464 MS):

- No ano em questão foram realizadas 218 atividades educativas, atingindo 181,67% da meta da Sala de Espera;
- Foram atendidos 1.338 usuários, destes 500 tiveram seus tratamentos concluídos, correspondente a 37,37% de resolutividade.
- Segue panorama de cobertura: Capela 927 usuários; Carmópolis 72 usuários; Cumbe 44 usuários; General Maynard 11 usuários; Japaratuba 88 usuários; Nossa Senhora das Dores 110 usuários; Siriri 78 usuários e 08 de Outros.
- Foram computadas 248 faltas, equivalente a 18,54% em relação ao total de usuários atendidos.

Especialidades:

- Resultado não atingido de acordo com o percentual contratual, considerando as novas adequações de rotina e protocolos estabelecidos durante o combate a pandemia pelo COVID-19, que exigiu a redução da quantidade de agendamentos para respeitar o tempo de segurança para limpeza e higienização dos consultórios e unidade de forma geral.

**GOVERNO DE SERGIPE
SECRETARIA DE ESTADO DA SAÚDE
FUNDAÇÃO ESTADUAL DE SAÚDE**

II.1.5.8 Centro de Especialidades Odontológicas Simão Dias – CNES 0455547

Produção do Centro de Especialidades Odontológicas – Capela			
Descrição do Procedimento	Indicadores pactuados no PAA		
	Anual	Executado no ano	Percentual de cumprimento da meta mensal pactuada
Ações de Promoção e Prevenção em Saúde	120	105	87,50%
Atendimento à Pacientes com Necessidades Especiais	1.320	1.152	87,27%
Tratamento Endodôntico	720	372	51,67%
Tratamento Periodontal Especial	1.080	865	80,09%
Diagnóstico Bucal e Cirurgia Oral menor	1.080	602	55,74%
Total	4.320	3.096	71,66%

Situação Atual: AC (Ação concluída)

- No ano em questão foram realizadas 105 atividades educativas, atingindo 87,50% da meta da Sala de Espera;
- Foram atendidos 1.416 usuários, destes 579 tiveram seus tratamentos concluídos, correspondente a 40,89% de resolutividade.
- Segue panorama de cobertura: 1.056 de Simão Dias; 165 de Campo do Brito, 06 de Carira, Macambira 06 usuários, 06 de Pinhão, 21 de Pedra Mole, 64 de Poço verde, São Domingos 11 usuários e 50 de Salgado.
- Foram computadas 430 faltas, equivalente a 30,37% em relação ao total de usuários atendidos.

II.1.6 PROJETOS ESTRATÉGICOS PARA AUMENTO DA OFERTA DOS CEOS

II.1.6.1 Projeto Mutirão de Endodontia

Meta: Obturação de 580 molares ao final do projeto.

Situação atual: AC (Ação em cancelada)

Foram adquiridos os equipamentos necessários para execução do projeto, bem como a elaboração do



**GOVERNO DE SERGIPE
SECRETARIA DE ESTADO DA SAÚDE
FUNDAÇÃO ESTADUAL DE SAÚDE**

termo de credenciamento dos profissionais. Devido a situação do estado de calamidade pública e escassez de EPIs a ação encontra-se planejada no PAA 2022, onde será executada após normalização e finalização do estado de calamidade pública, considerando as novas adequações dos atendimentos odontológicos.

II.1.5.2 Projeto para alteração de um CEO II para "TIPO III"

Meta: Produção do Centro de Especialidades Odontológicas – Nossa Senhora da Glória (Tipo III)

Situação atual: ANI (Ação Não concluída)

- Unidade em reforma com entrega prevista para março/2022.

II.1.6.3 Projeto para oferta de campo de estágio nos CEOs.

Meta: conforme cronograma a ser pactuado com as IES.

Situação atual: ANC (Ação não concluída)

Devido a cenário pandêmico não houve possibilidade de início.

II.1.5.4 Projeto para atualização e implementação do 2º Edição Protocolo dos CEO's

Esse projeto tem por objetivo a atualização do Protocolo dos CEO's incluindo o CEO de Capela e Simão Dias, como também os novos fluxos para o encaminhamento hospitalar e pessoas com deficiência.

Meta: Publicizar e distribuir para os municípios que referenciam aos Centros de Especialidades Odontológicas.

Devido a meta inicio do acesso aos CEOs por regulação, a meta foi paralisada para inclusão da nova forma de acesso.

II.1.5.5 Projeto para regulação dos CEOs através da Central de Gestão em Saúde – Acone

Situação atual: AC (Ação concluída)

Esse projeto tem por objetivo a inclusão das unidades dos CEOs sob gestão estadual, com objetivo de regular o acesso da Atenção Primária, com base no protocolo dos CEOs e fluxos assistenciais definidos, orientando os processos de programação da assistência, assim como o planejamento e a implementação das ações necessárias para melhorar o acesso dos usuários.

Meta: conforme cronograma a ser pactuado com as SES.



GOVERNO DE SERGIPE
SECRETARIA DE ESTADO DA SAÚDE
FUNDAÇÃO ESTADUAL DE SAÚDE

METAS DO CONTRATOS ESTATAL (anexo III)

QI01 – Melhorar a qualidade dos dados contidos nos sistemas de informação.

Meta: Cadastrar 100% dos estabelecimentos de saúde e atualizações necessárias; Lançar 100% da produção mensalmente, obedecendo o cronograma do Ministério da Saúde.

Situação Atual: AC (ação concluída)

Em 2021 as planilhas de apuração da produção foram lançadas, monitoradas e processadas para envio ao sistema SIA/SUS do Ministério da Saúde.

Resultado Alcançado: 100% dos estabelecimentos cadastrados e 100% da produção mensal enviada no prazo.

QI02- Manter atualizadas as informações atividades de monitoramento em saúde bucal e de execução dos serviços contratados:

Meta: Emissão atualizada de relatórios nos prazos estabelecidos

Situação Atual: AC (ação concluída)

Elaborados e enviados os relatórios nos prazos estabelecidos.

Resultado Alcançado: 100% dos relatórios elaborados e enviados.

QI03 – Divulgar os resultados para SES, junto ao relatório de gestão quadrimestrais, de todas as ações executadas:

Meta: 100% das Ações realizadas serão avaliadas

Situação Atual: AC (ação concluída): Elaborados e enviados os relatórios nos prazos estabelecidos.

Resultado Alcançado: 100% dos relatórios elaborados e enviados.

H01 – Publicizar a carta dos direitos dos usuários da saúde:

Meta: 100% Razão entre o N° de serviços sob gestão da FUNESA que possuem carta afixada em local visível e disponível ao usuário e o total de serviços sob gestão da FUNESA.



GOVERNO DE SERGIPE
SECRETARIA DE ESTADO DA SAÚDE
FUNDAÇÃO ESTADUAL DE SAÚDE

Situação Atual: AC (ação concluída)

A carta mantém-se devidamente expostas no mural da sala de espera de cada unidade para que todos os usuários tenham acesso.

Resultado Alcançado: 100% das unidades possuem a carta dos direitos dos usuários publicizados no mural na sala de espera.

H02 – Inserir estratégias e ações voltadas para satisfação dos usuários:

Meta: 100% entre o número de escuta dos usuários do serviço e ações concluídas.

Situação Atual: AC (ação em concluída)

Implantado nos CEOs caixa de sugestões.

Publicizado o contato da ouvidoria da Secretaria Estadual de Saúde na recepção da unidade.

Estratégia realizada através da escuta dos usuários ofertado durante a sessão de conclusão do tratamento com os seguintes resultados:

Resultado Alcançado: 96,72% dos usuários com o tratamento concluído realizaram a escuta.

EQ01 – Garantia de acesso dos usuários referenciados pelas unidades:

Meta: Atender a 100% dos casos referenciados.

Situação Atual: AC (ação concluída)

O percentual de acesso refere-se a usuário de primeiro atendimento, seja por encaminhamento programado, espontâneo ou urgência. Em alguns casos o alto índice de acesso se dá pela falta do usuário que está em tratamento, uma vez que são substituídos por usuários da lista de espera do município sede, como estratégia para evitar absenteísmos de pacientes nas agendas.

Resultado Alcançado: 57,98% referente ao total de referenciado (soma de usuários em lista de espera mais total de usuários atendidos).



GOVERNO DE SERGIPE
SECRETARIA DE ESTADO DA SAÚDE
FUNDAÇÃO ESTADUAL DE SAÚDE

EQ02 – Ofertar serviços com resolutividade:

Meta: Resolutividade de 60% dos encaminhamentos, considerando o universo de usuários que concluíram o tratamento.

Situação Atual: AC (ação concluída)

É contabilizado como resolutividade todo tratamento concluído por especialidade:

Demanda concluída - quando o usuário termina o tratamento em uma especialidade e é referenciada para outra dentro do CEO;

Encaminhamentos Equivocados – usuário atendido mas o procedimento não é de competência do CEO e é contrarreferenciado para atenção básica.

Encaminhamento para rede Hospitalar – usuários que necessitam de intervenção hospitalar e são referenciados.

Tratamento concluído – A demanda de competência do CEO é concluída e o usuário contrarreferenciado.

As faltas dos usuários em tratamento, dificuldades de alguns insumos no período analisado, impactaram diretamente para que a meta de 60% dos encaminhamentos sejam cumpridos. Especificamente no caso da especialidade de endodontia a necessidade de várias sessões para as conclusões interferem nesse resultado.

O CEO que apresenta o melhor índice de resolutividade é o CEO de Tobias Barreto, seguido por Simão Dias, N. Sra. da Glória, Propriá, Laranjeiras, Boquim, Capela e São Cristóvão.

Resultado Alcançado: 48,18% dos usuários com o tratamento concluído. Mesmo com o número de usuários atendidos menor que o habitual, o resultado da estratégia de diminuir a quantidade de pessoas e aumentar o tempo cirúrgico para realização dos procedimentos pode ser visualizado nesse resultado onde o índice de resolutividade teve um superavit, se considerarmos o cenário anterior.

EQ03 - Especificar diagnóstico e quantificar os procedimentos realizados nos usuários:

Meta: 100% de registro

Situação Atual: AC (ação concluída)

Registro realizado manualmente pelos especialistas e lançado na Planilha de BPA.

Resultado Alcançado: 100% de registro



GOVERNO DE SERGIPE
SECRETARIA DE ESTADO DA SAÚDE
FUNDAÇÃO ESTADUAL DE SAÚDE

EQ04 – Qualificação dos trabalhadores do CEO

Meta: 1 (uma) oficina semestral

Situação Atual: AC (ação concluída)

Ofertado com a COEPG o curso de Biossegurança em caráter EAD na plataforma da Funesa.

Resultado Alcançado: 100% da meta atingida

EQ05 – Qualificar a atuação em rede entre a atenção básica e os CEOs Estaduais

Meta: Realizar uma (1) oficina semestral em cada mapa sanitário adscrito a cada CEO.

Situação Atual: AC (ação cancelada)

No ano de 2021 não foi realizado apoio matricial devido o período de pandemia enfrentado.

EQ06 – Realizar notificação de encaminhamentos inadequados aos municípios de origem.

Meta: 100% de notificação a cada quadrimestre

Situação Atual: AC (ação concluída)

Resultado Alcançado: 100% da meta atingida

EQ07 – Reduzir o número de absenteísmo

Meta: > 20% dos usuários referenciados

Situação Atual: AC (ação concluída)

As faltas são historicamente um dos principais entraves para a melhoria da produção, principalmente nos usuários em tratamento que ocorre a prolonga na conclusão, visto que no caso de endodontia afeta diretamente a meta, em geral também atrapalha a organização das agendas, já que existe uma necessidade de reagendamento e nos casos de dificuldade de substituição causa ociosidade. Um dos principais motivos apurados quando é feito o contato com o usuário para o reagendamento é a falta síndrome gripal.

Resultado Alcançado: Total de 2.465 usuários faltosos, tendo como 22,59% equivalente total de usuários atendidos.



GOVERNO DE SERGIPE
SECRETARIA DE ESTADO DA SAÚDE
FUNDAÇÃO ESTADUAL DE SAÚDE

EQ08 – Realizar oficina de sala de espera

Meta: Corresponder a 50% dos dias de atendimento, média de 10 salas de espera para o CEO tipo II e 12 para CEO tipo III

Situação Atual: AC (ação concluída)

Foi criada uma estratégia para a continuidade dessa ação, onde foi autorizado a realização da atividade de forma individual, dentro do consultório, porém, sendo trabalhado um único tema diário para englobar todos os usuários em tratamento naquele dia.

O resultado foi mais que satisfatório, visto que a adesão que antes era pequena pela categoria dos especialistas, passou a ser realizada e o resultado geral foi além do esperado.

Resultado Alcançado: 1.843 atividades educativas equivalente a 187,30% da meta.

Conclusão

Os números apresentados demonstram a abrangência da assistência especializada no estado. Os resultados apresentados nesse relatório, no tocante do cumprimento das metas esteve intimamente ligado as dificuldades relatadas, bem como aos esforços da gestão e da assistência para manter a qualidade dos procedimentos e ampliação do acesso da população aos serviços.

Durante o ano de 2021, onde foi necessário realizar novas adequações, considerando a mudança dos atendimentos odontológicos, afastamento de profissionais, paralisação do serviço para adequações estruturais em Laranjeiras, São Cristóvão e Nossa Senhora da Glória e demais fatores que também contribuirão para a baixa oferta, porém, mesmo assim buscamos alternativas junto a Secretaria de Estado da Saúde para qualificar a entrada e saída dos usuários atendidos nos Centros de Especialidades Odontológicas e que necessitam dos demais serviços da rede de saúde bucal.

Especificamente na especialidade de endodontia foi o ano com melhor índice de conclusão, o resultado deu-se pelo aumento de profissionais e aquisição de equipamento que auxiliam na conclusão do tratamento.

Por fim, os números aqui apresentados demonstram a capacidade instalada, adensamento tecnológico para o funcionamento dos Centros de Especialidades Odontológicas de Boquim, Capela, Laranjeiras, Nossa Senhora da Glória, São Cristóvão, Propriá, Simão Dias e Tobias Barreto. Frente a atual readequação dos atendimentos odontológicos, bem como, o decorrer do estado de calamidade pública do estado de Sergipe, houve a necessidade em manter-se reduzidos o quantitativo de

**GOVERNO DE SERGIPE
SECRETARIA DE ESTADO DA SAÚDE
FUNDAÇÃO ESTADUAL DE SAÚDE**

usuários/atendimentos, respeitando os critérios estabelecidos pelos órgãos controladores, fato esse que contribuiu para o declínio dos números apresentados, quando comparados a oferta, entretanto, percebe-se um índice positivo de resolutividade quando comparado aos quadrimestres dos anos anteriores, onde com muito esforço e trabalho, continuamos na tentativa de atingir o mais próximo possível com o estabelecido junto ao Contrato Estatal, focando na resolutividade e ofertando com qualidade os nossos serviços especializados odontológicos à população sergipana.

III.2.1 PROGRAMA DE INTENSIFICAÇÃO DE AÇÕES DE CONTROLE E PREVENÇÃO

Dentre as atribuições da FUNESA contidas no Plano Anual de Atividades – PAA 2021, está que caberá a FUNESA garantir a logística necessária para a viabilização das ações de combate a dengue e outras endemias em parceria com os municípios, conforme descrito na programação apresentada pela Secretaria de Estado da Saúde de Sergipe – SES.

III.2.1.1 Equipe de motoristas de Unidades de Ultra Baixo Volume-UBV

AÇÕES DE COMBATE E PREVENÇÃO CONTRA A DENGUE COM A UBV

01 – Quadro resumo: Municípios visitados pelo Ultra Baixo Volume – UBV			
Janeiro	Fevereiro	Março	Abril
UBV não foi acionada	UBV não foi acionada	UBV não foi acionada	Capela, Nossa Senhora das Dores, São Francisco, Pinhão e Simão Dias.
Maio	Junho	Julho	Agosto
Capela, Nossa Senhora das Dores, São Francisco, Pinhão, Simão Dias (finalização dos ciclos), Pinhão e Tobias Barreto.	Tobias Barreto e Boquim (finalização dos ciclos),	UBV não foi acionada	UBV não foi acionada
Setembro	Outubro	Novembro	Dezembro
Aquidabã, Barra dos Coqueiros, Canhoba, Carmópolis, Cedro de São João, Cumbe, Itabaianinha,	Aquidabã, Barra dos Coqueiros, Canhoba, Carmópolis, Cedro de São João, Cumbe, Itabaianinha,	Aracaju, Lagarto, Malhada dos Bois (sede e Povoado Cruz das Donzelas) e Nossa Senhora do Socorro.	Aracaju, Lagarto, Malhada dos Bois (sede e Povoado Cruz das Donzelas) e Nossa Senhora do Socorro.



GOVERNO DE SERGIPE
SECRETARIA DE ESTADO DA SAÚDE
FUNDAÇÃO ESTADUAL DE SAÚDE

Ribeirópolis, Salgado, São Cristóvão e Nossa Senhora do Socorro.	Ribeirópolis, Salgado, São Cristóvão e Nossa Senhora do Socorro. (finalização dos ciclos). Aracaju (B. Santo Antônio, Palestina, Farolândia, Santa Maria, Salgado Filho, São José, 18 do Forte, Japãozinho, Ponto Novo e Jabuatiana), Arauá, Boquim, Itabi (sede e povoado Mata Grande) ,Japoatã, Maruim, Porto da Folha.		(finalização dos ciclos)
--	--	--	--------------------------

OBS.: No mês de março em decorrência do aumento no número de casos da covid 19 e por conseguinte o número de ocupação nos leitos de enfermaria e UTI em toda a rede; embasados no decreto governamental 40.791 de 15 de março de 2021 e no Ofício Circular 56/2021- Funesa, a partir de 17 de março, a equipe foi liberada de cumprir a carga horária de forma presencial. Ficando em casa à disposição da Instituição. Em abril as programações foram retomadas. Os motoristas que não iam a campo continuaram a disposição em casa.

No mês de julho, considerando o decreto nº 40.937 de 15 de julho de 2021, a Resolução nº 25 do Comitê Técnico-Científico e de Atividades Especiais e o Ofício Circular- Funesa 129/2021 a partir de 19/08/2021 o expediente voltou a ser cumprido de forma integral na Central de UBV.

As aplicações são divididas em ciclos. Cada ciclo equivale a uma semana, alguns ciclos foram iniciados em um mês e finalizados no mês seguinte. Durante o ano de 2021 foram visitados **29 municípios** como validado no atesto em anexo.

Municípios visitados pela Ultra Baixo Volume (UBV)

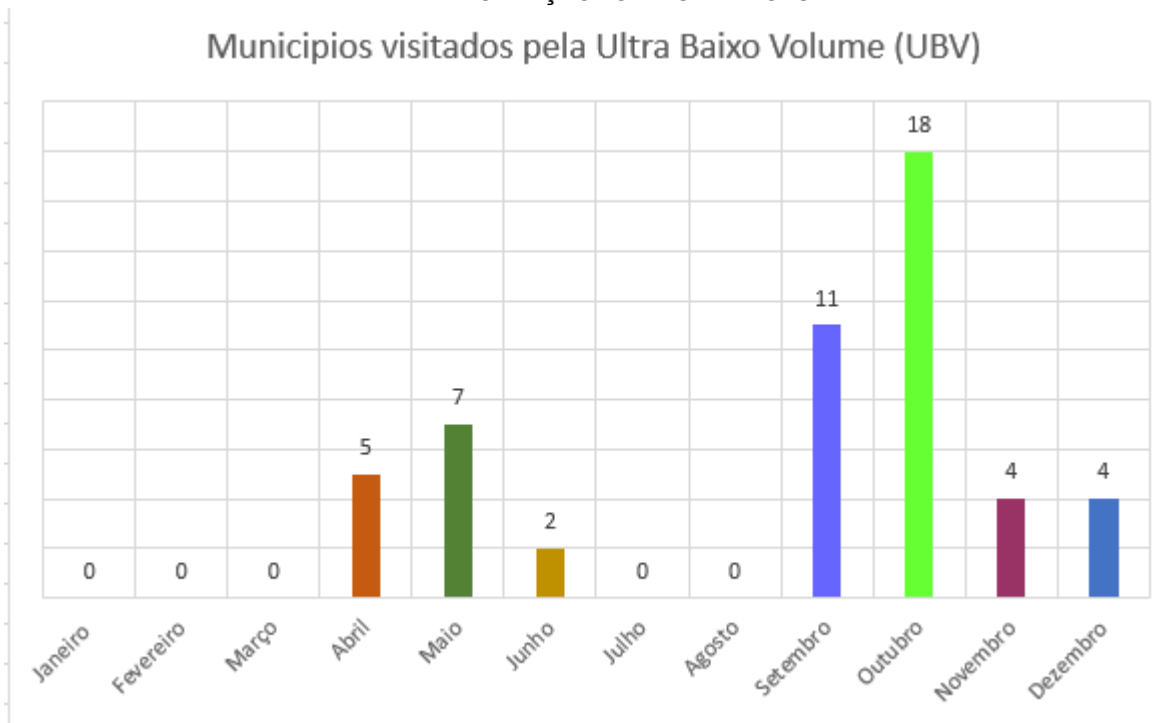

INDICADORES E PRINCIPAIS ATIVIDADES REFERENTES AO PLANO ANUAL DE ATIVIDADES DA FUNESA, CONTRATO ESTATAL Nº 015/2020

III.2.2 Governo em Ação

Meta: Caberá à FUNESA garantir a logística necessária para a viabilização do programa Governo em Ação, obedecendo calendário disponibilizado pelo Governo de Sergipe por meio da Secretaria Geral de Governo. Assim deverá:

Fornecer alimentação (almoço/quentinhas) para os profissionais que trabalharão nas ações;

Disponibilizar profissionais de saúde para realizar aferição de Glicemia e Pressão Arterial;

Disponibilizar profissionais para realizar palestras educativas.

Situação Atual: ANI (Ação Não Iniciada)

Atividades desenvolvidas: Não foi demandada nenhuma ação pelo governo durante o ano de 2021, considerando as restrições impostas pela pandemia do novo coronavírus (SARS – COV 2).

II.2.3 SAÚDE JÁ: CARRETAS ITINERANTES - SAÚDE DO HOMEM E DA MULHER

Situação Atual: AS (Ação Suspensa)

GOVERNO DE SERGIPE
SECRETARIA DE ESTADO DA SAÚDE
FUNDAÇÃO ESTADUAL DE SAÚDE

III.2.1.3 Saúde Já : Carretas Itinerantes - Saúde do Homem e da Mulher

Meta: Realizar o total de 33 (trinta e três) ações com duração de três dias cada uma, totalizando 99 (noventa e nove) dias de oferta dos serviços, a partir de calendário construído pela SES, na perspectiva de atender 12000 (doze mil) usuários do SUS.

Situação Atual: ANI (Ação Iniciada)

Atividades desenvolvidas: Durante o ano de 2021 nos meses de novembro e dezembro a Carreta da Saúde do Homem esteve nos municípios de Japaratuba, General Maynard, Ilha das Flores, Cedro de São João, Japoatã, Cumbe, Maruim (sede e Povoado Pau Ferro), Rosário do Catete, Graccho Cardoso, Divina Pastora e Capela, totalizando 11 municípios visitados.

Realizando entre procedimentos e consultas: **1.618 atendimentos**, detalhados na tabela abaixo:

USG de Próstata	179	Consulta Odontológica	43	Teste PSA	487	Outros exames laboratoriais	57
USG de abdômen	40	Consulta urologista	38	Teste rápido	260		
Consulta dermatológica	34	Consulta Nutricionista	15	E C G	38		
Consulta clínico geral	185	Consulta enfermagem	103	Teste glicemia	139		

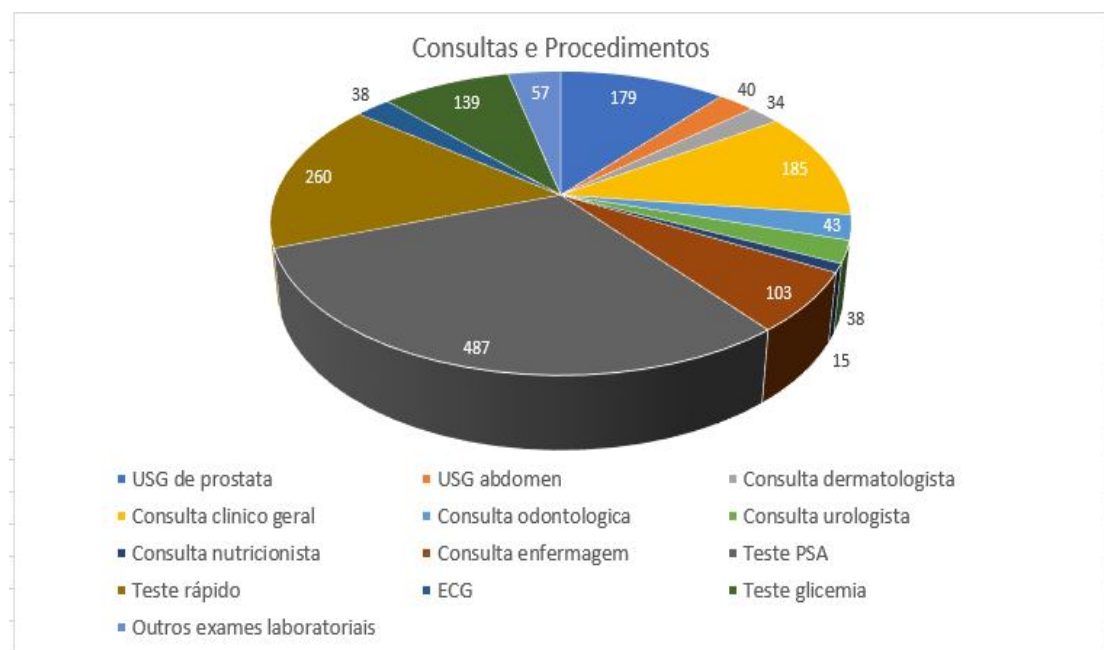



GOVERNO DE SERGIPE
SECRETARIA DE ESTADO DA SAÚDE
FUNDAÇÃO ESTADUAL DE SAÚDE

A carreta da Saúde da Mulher, durante esse período continuou atuando em complementação às ações do CAISM, realizando mamografias.

O processo de credenciamento dos profissionais que atuarão na referida ação continua aberto. Não há definição do calendário de atuação descentralizada. A carreta da Saúde da Mulher continua atuando em complementação às ações do CAISM, realizando mamografias.

III.2.4. CAMPANHAS DE PROMOÇÃO E PREVENÇÃO À SAÚDE

II.2.4.1 Campanha alusiva ao combate ao tabagismo – Dia Mundial sem Tabaco - 31 de maio

Meta: Ofertar apoio logístico para realização da campanha EAD, com carga horária de 08 (oito) horas.

Situação Atual: AC (Ação Concluída)

Atividades desenvolvidas: A ação foi realizada concomitante a II.2.4.11 Campanha alusiva ao Combate ao Tabagismo – Dia Mundial de combate ao Fumo – 28 de agosto.

Os recursos foram utilizados para a execução da ação como contam na tabela abaixo do item II.2.4.11 .

II.2.4.2 Campanha educativa alusiva ao Dia Mundial da Hipertensão – 17 de maio

Meta: Ofertar apoio logístico para realização da campanha EAD, com carga horária de 08 (oito) horas.

Situação Atual: AC (Ação Concluída)

Atividades desenvolvidas: Foram entregues 75 banners, cards digitais, bem como vídeos como consta em tabela abaixo. (atesto em anexo)

TURMAS	DATA	LOCAL	CARGA HORÁRIA	MATERIAL ENTREGUE
01	20/05/2021	SES	-----	Marca da campanha 05 Cards digitais 75 banners impressos 02 mídias digitais em formato Youtube Tema 1924x1030



GOVERNO DE SERGIPE
SECRETARIA DE ESTADO DA SAÚDE
FUNDAÇÃO ESTADUAL DE SAÚDE

II.2.4.3 Campanha educativa alusiva ao Dia Mundial do Diabetes – 14 de novembro

Meta: Ofertar apoio logístico para realização da campanha EAD, com carga horária de 08 (oito) horas.

Situação Atual: ANI (Ação Concluída)

Atividades desenvolvidas: O material solicitado foi disponibilizado de acordo com a tabela abaixo:

MATERIAL ENTREGUE

MATERIAL ÁUDIO VISUAL	MATERIAL GRÁFICO
Vídeo informativo (duração 2'35") sobre o diabetes como forma de conscientização sobre o auto- cuidado. Que tem como público-alvo profissionais da atenção básica e população em geral.	Criação da arte 2.700 foder's

II.2.4.4 Campanha de Mobilização Social em Aleitamento Materno em alusão ao dia da Doação de Leite Humano – Maio

Meta: Ofertar apoio logístico e operacional.

Situação Atual: AC (Ação Concluída)

Atividades desenvolvidas: Foram entregues cards e figurinhas para whatsapp como consta em tabela abaixo. (atesto em anexo).

TURMAS	DATA	LOCAL	CARGA HORÁRIA	MATERIAL ENTREGUE
01	04/05/2021	SES	-----	02 cards digitais 09 figurinhas para mídias sociais

II.2.4.5 Campanha de Mobilização Social em Aleitamento Materno em alusão ao dia Internacional da Doação de Leite Humano – Outubro

Meta: Ofertar apoio logístico e operacional.

Situação Atual: AC (Ação Concluída)

Atividades desenvolvidas: Foram entregues cards e figurinhas para whatsapp como consta em tabela abaixo. (atesto em anexo).



GOVERNO DE SERGIPE
SECRETARIA DE ESTADO DA SAÚDE
FUNDAÇÃO ESTADUAL DE SAÚDE

TURMAS	DATA	LOCAL	CARGA HORÁRIA	MATERIAL ENTREGUE
01	04/05/2021	SES	-----	02 cards digitais 09 figurinhas para mídias sociais

II.2.4.6 Campanhas de Mobilização Social em Aleitamento Materno e Alimentação Complementar – 2ª

Mostra Estadual de Fotografia de Aleitamento Materno – Julho

Meta: Ofertar apoio logístico para realização da mostra, com carga horária de 30 (trinta) horas.

Situação Atual: AC (Ação Cancelada)

Atividades desenvolvidas: A ação foi cancelada por decisão da área técnica, considerando o cenário de pandemia ainda instaurado em todo o país. Por se tratar de uma Mostra atrairia para si, mesmo que com os cuidados adotados via decretos governamentais, possibilidade de aglomeração.

II.2.4.7 Campanha de Uso Racional de Medicamentos – conscientização sobre o Dia Nacional de Uso Racional de Medicamentos – Junho

Meta: Ofertar apoio logístico e operacional.

Situação Atual: ANI (Ação Não Iniciada)

Atividades desenvolvidas: Em decorrência da falta de devolutiva da área técnica da SES responsável, a ação não foi executada, sendo incluída no PAA 2022.

II.2.4.8 Campanha para diagnóstico precoce dos cânceres de Mama e Útero – Outubro

Meta: Ofertar apoio logístico e operacional.

Situação Atual: AC (Ação Concluída)

Atividades desenvolvidas: Produção de arte e confecção de 5.000 folders, como especificado em tabela abaixo.

Data	Local	Descrição	Material Entregue
19/10/2021	FUNESA	Folders (Couche 120g; 21x29cm)	5000 (cinco mil) Folders com informações/orientações voltadas a prevenção, diagnóstico e tratamento dos Cânceres de Mama e de Colo de Útero



GOVERNO DE SERGIPE
SECRETARIA DE ESTADO DA SAÚDE
FUNDAÇÃO ESTADUAL DE SAÚDE

II.2.4.9 Campanha em alusão à Saúde Integral do Homem – Novembro

Meta: Ofertar apoio logístico e operacional.

Situação Atual: AC (Ação Concluída)

Atividades desenvolvidas: Produção da arte e confecção de folderes, marca páginas e camisas como especificado na tabela abaixo.

Turmas	Data	Local	Carga horária	Material Entregue
-	-	-	-	Criação de arte da Campanha 1000 camisas 500 marcadores de página 5000 Folderes

II.2.4.10 Conscientização sobre o Dia Mundial de Diabetes – Centro de Atenção à Saúde de Sergipe (CASE) – 14 de Novembro

Meta: Ofertar apoio logístico e operacional à campanha, com carga horaria de 08 (oito) horas.

Situação Atual: AC (Ação Concluída)

Atividades desenvolvidas: Foi definido junto a área técnica do Case a realização de rodas de conversa nas quais foram discutidas com os trabalhadores formas de acolhimento ao usuário de Centro de Atenção à Saúde de Sergipe. Foi pactuada a carga horária de duas (2) horas por turma, totalizando 4 horas e produzido card de divulgação e mensagens com reflexões sobre a temática discutida, como consta na tabela abaixo:

Turmas	Data	Local	Carga horária	Material Entregue
02	14/12/2021 15/12/2021	Centro de Atenção à Saúde de Sergipe - CASE	04 horas	01 Card de divulgação 60 etiquetas de mensagem 60 bombons



GOVERNO DE SERGIPE
SECRETARIA DE ESTADO DA SAÚDE
FUNDAÇÃO ESTADUAL DE SAÚDE

II.2.4.11 Campanha alusiva ao Combate ao Tabagismo – Dia Mundial de combate ao Fumo – 28 de agosto

Meta: Ofertar apoio logístico para realização da campanha EAD, com carga horária de 08 (oito) horas.

Situação Atual: AC (Ação Concluída)

Atividades desenvolvidas: A ação foi realizada como planejada e utilizou, também os recursos referentes a ação do II.2.4.1 Campanha alusiva ao combate ao tabagismo – Dia Mundial sem Tabaco -31 de maio, que não foi realizada no período previsto.

Os recursos foram utilizados para a execução da ação como constam na tabela abaixo (atesto em anexo)

Turmas	Data	Local	Carga horária	Quantidade acessos simultâneos	Quantidade de participantes certificados	Material Entregue
01	27/08/2021	FUNESA	04:00	212	139	*11 Cards de divulgação; * 200 Ecobags personalizadas; * Divulgação em redes sociais; * Disponibilização da plataforma; *Suporte técnico em TI; *Mediação; *Certificação.

II.2.4.12 Campanha educativa alusiva ao Dia Mundial do Diabetes – combate ao 14 de novembro

Meta: Ofertar apoio logístico para realização da campanha EAD, com carga horária de 08 (oito) horas.

Situação Atual: ANI (Ação Não Iniciada)

Atividades desenvolvidas: Não houve manifestação da área técnica da SES sobre o planejamento e realização desta ação.

OBS.: Essa ação foi duplicada no texto, a mesma também acha-se com a numeração II.2.4.3 e foi concluída.



GOVERNO DE SERGIPE
SECRETARIA DE ESTADO DA SAÚDE
FUNDAÇÃO ESTADUAL DE SAÚDE

ANEXO I



GOVERNO DE SERGIPE
SECRETARIA DE ESTADO DA SAÚDE
FUNDAÇÃO ESTADUAL DE SAÚDE

RELATÓRIO ANUAL DE GESTÃO JANEIRO A DEZEMBRO DE 2020

COMPETÊNCIA: JANEIRO A DEZEMBRO/2021

I – INTRODUÇÃO

A Fundação Estadual de Saúde – FUNESA – no andamento do ano de 2021 desenvolveu ações de Gestão, complementares às metas assumidas através do contrato estatal firmado com a Secretaria de Estado da Saúde – SES.

Tendo em vista a necessidade do atendimento a demandas **complementares**, que oferecem oportunidade de desenvolvimento institucional, dos recursos humanos e a implementação das políticas de saúde do Estado de Sergipe, ou ainda para finalizar ações iniciadas em 2020, a FUNESA executou as seguintes ações no período de janeiro a dezembro de 2021.

Além disso, considerando o período de Pandemia vivenciado no país e no mundo, foram necessárias e priorizadas a realização de ações de enfrentamento à COVID19 no Estado, em consonância com o Plano de Contingência do enfrentamento à COVID no âmbito da gestão Estadual que foram incluídas no Plano Estadual de Saúde (PES) e na Programação Anual de Saúde (PAS) da Secretaria de Estado da Saúde.

II – DESCRIÇÃO SUMÁRIA DAS ATIVIDADES DESENVOLVIDAS NO ÂMBITO DA DIRETORIA OPERACIONAL (DIROP)

A – AÇÕES EDUCACIONAIS

A.1 AÇÕES DE GESTÃO:

As ações descritas como ações de Gestão não foram previstas no PAA, porém se apresentam como uma etapa importante para o cumprimento dos objetivos e das diretrizes da Política Estadual de Saúde e Reforma Sanitária no Estado de Sergipe. Também podem se apresentar como etapa ao cumprimento das metas previstas no PAA 2020 da FUNESA.





GOVERNO DE SERGIPE
SECRETARIA DE ESTADO DA SAÚDE
FUNDAÇÃO ESTADUAL DE SAÚDE

Algumas ações abaixo apresentadas são realizadas sob a forma de parceria com a SES e outras instituições, sendo a maior parte dos recursos garantidos pela instituição parceira, devendo a FUNESA entrar na ação com a Capacidade Produtiva própria instalada ou agregando recursos com baixo custo, não implicando em aumento significativo do custeio para esta Fundação.

A.1.1 AÇÕES DE GESTÃO DA COORDENAÇÃO DE EDUCAÇÃO PERMANENTE

A.1.1.1 I Curso de Capacitação de Instrutores de Motolância do SAMU 192/Sergipe.

Situação atual: AC (ação concluída)

Atividades desenvolvidas: Foi ofertado apoio logístico, para realização da ação, conforme quadro abaixo.

Turma	Data	Local	Carga Horária	Vagas Ofertadas	Participantes
1	06/04/21	Auditorio da Funesa	8	11	11
2	07/04/21	Av. Santos Dumont, S/n – Área aberto do estacionamento próximo ao Farol da Coroa do Meio. Realização para atividade prática	8	11	11
3	08/04/21		8	11	11

A.1.1.2 I Seminário Estadual de Enfrentamento da Covid-19: Perspectivas e desafios.

Situação atual: AC (ação concluída)

Atividades desenvolvidas: Foi ofertado apoio logístico e operacional para realização da ação, e esta foi executada conforme quadro abaixo.

Turmas	Público-alvo	Data	Local	Carga Horária	Participantes
01	Profissionais da saúde	19/08/2021	Transmissão Online – Youtube	09h	187
		20/08/2021			
TOTAL				09h	187



GOVERNO DE SERGIPE
SECRETARIA DE ESTADO DA SAÚDE
FUNDAÇÃO ESTADUAL DE SAÚDE

A.1.1.3 | Acolhimento no Hospital da Criança

Situação atual: AC (ação concluída)

Atividades desenvolvidas: Apoio pedagógico para ajudar no acolhimento de novos profissionais que atuarão no Hospital.

Turmas	Público-alvo	Data	Local	Carga Horária	Participantes
01	Profissionais da saúde nível médio	02/09/2021	Auditório do Hospital da Criança	03	18
02	Profissionais da saúde nível médio e superior	14/09/2021	Auditório da SES	03	63
TOTAL				06	81

A.1.1.4 | Workshop de Abertura da Fase 2 do planificasus

Situação atual: AC (ação concluída)

Atividades desenvolvidas: Apoio Operacional na realização da ação e executada conforme quadro abaixo.

Turmas	Público-alvo	Data	Local	Carga Horária	Participantes
01	Coordenadores da Atenção Primária da Região de Lagarto e Itabaiana	01/10/2021	Auditório da Faculdade Estácio de Sá	04	66

A.1.1.5 Oficina de Planejamento do PlanificaSUS das regiões de Itabaiana e Lagarto

Situação atual: AC (ação concluída)

Atividades desenvolvidas: Apoio Operacional na realização da ação e executada conforme quadro abaixo.

Turmas	Público-alvo	Data	Local	Carga Horária	Participantes
01	Coordenadores da Atenção Primária da Região de Lagarto e Itabaiana	03/11/2021	FUNESA	06	40

A.1.1.6 IV Colegiado Intersetorial do Programa Saúde na Escola (PSE) de 2021

Situação atual: AC (ação concluída)

Atividades desenvolvidas: Apoio Operacional na realização da ação e executada conforme quadro abaixo.

Turmas	Público-alvo	Data	Local	Carga Horária	Participantes
01	Grupo de trabalho intersectorial dos municípios	14/12/2021	Auditório da Faculdade Pio Décimo – Campus I	04	55

A.2 AÇÕES DE GESTÃO DO TELESSAÚDE

A.2.1 Curso de logística

Situação atual: AS (Ação Suspensa).

Atividades desenvolvidas: Realizada a solicitação, por meio de CI, de alteração do edital de credenciamento, para inclusão de perfil específico para Logística. Ação será mantida no PAA de 2022.

A.2.2 Curso de Noções Básicas em Primeiros Socorros para o ambiente escolar

Situação atual: AS (Ação Suspensa).

Atividades desenvolvidas: Material revisado novamente pela editora. Aguardando PDF do conteúdo do curso para inserção na plataforma. Envio de ofícios para novas pactuações (Cruz Vermelha de Sergipe e Constat), aguardando retorno. Ação será mantida no PAA de 2022.

A.2.3 Curso de Atualização em Assistência Farmacêutica

Situação atual: AA (Ação em andamento).

Atividades desenvolvidas: No decorrer do ano foram realizadas reuniões com equipe demandante para manutenção das pactuações. A primeira videoaula do curso foi gravada sobre “Financiamento do SUS” e após edição será postada na plataforma. Ação será mantida no PAA de 2022.

A.2.4 Curso de Acolhimento humanizado para os funcionários do Hospital da Criança

Situação atual: AC (Ação Concluída).

Atividades desenvolvidas: Aula sobre acolhimento humanizado gravado pela referência técnica da COEPE, editado, disponibilizado no Youtube e compartilhado com a área demandante.



GOVERNO DE SERGIPE
SECRETARIA DE ESTADO DA SAÚDE
FUNDAÇÃO ESTADUAL DE SAÚDE

A.3 AÇÕES DE GESTÃO MATERIAIS DE INFORMAÇÃO, EDUCAÇÃO E COMUNICAÇÃO –IEC

A.3.1 MATERIAL DIDÁTICO PARA O CER IV

Situação atual: AC (ação concluída)

Atividades Desenvolvidas: elaboração, criação, editoração, revisão e impressão de cartilhas para usuário e gestor, guia de regulação para o CER IV bem como Procedimentos Operacionais Padrão (POPs) para o Centro de Reabilitação IV.

Impressão de 2000 (duas mil) cartilhas do usuário para o CER IV.

A.3.2 MATERIAL DIDÁTICO PARA A DIRETORIA DE ATENÇÃO PRIMÁRIA À SAÚDE (DAPS)- PRO APS

Situação atual: AC (ação concluída)

Atividades Desenvolvidas: elaboração, criação, editoração, revisão e impressão de cartilhas para o Programa de Fortalecimento das Práticas de Atenção Primária à Saúde no Estado de Sergipe (PRO - APS).

A.3.3 DOCUMENTOS PARA A ESP - ESCOLA DE SAÚDE PÚBLICA DE SERGIPE

Situação atual: AC (ação concluída)

Atividades Desenvolvidas: editoração, revisão e impressão de material para a ESP (PPP, PDI e Regimento Interno).

4- RECEITUÁRIOS PARA O CER IV

Situação atual: AC (ação concluída)

Atividades Desenvolvidas: impressão de 120 (cento e vinte) talões de receituários para o CER IV.

5- MATERIAL DIDÁTICO DOS CURSOS DE EAD

Situação Atual: AC (ação concluída)

Atividades Desenvolvidas: criação de Identidade Visual, Projeto Gráfico, Diagramação, Revisão técnica e ortográfica para os cursos EAD de Primeiros Socorros, Vigilância em Alimentos, Assistência Farmacêutica.





**GOVERNO DE SERGIPE
SECRETARIA DE ESTADO DA SAÚDE
FUNDAÇÃO ESTADUAL DE SAÚDE**

Aracaju, 21 de fevereiro 2022.

PAULINA VILAR CARVALHO
COORDENADORA DE EDUCAÇÃO PERMANENTE
- FUNESA

SANDRA RIBEIRO ALVES MARTINS
COORDENADORA DE PROMOÇÃO E
PREVENÇÃO À SAÚDE - FUNESA

ENEIDA CARVALHO GOMES FERREIRA
COORDENADORA DE TECNOLOGIAS APLICADAS
À EDUCAÇÃO EM SAÚDE - FUNESA

MIRABEL MARTINS DE SANTANA
COORDENADORA DOS CENTROS DE
ESPECIALIDADES ODONTOLÓGICAS -
FUNESA

ROSYANNE DOS SANTOS VASCONCELOS
COORDENADORA DE EDUCAÇÃO PROFISSIONAL -
FUNESA

TAYNARA DIAS ANDRADE
COORDENADORA DE GESTÃO EDITORIAL -
FUNESA

**SALOMÃO TORRES DOS SANTOS
SOBRINHO**
DIRETOR OPERACIONAL - FUNESA

FERNANDO JOSÉ CHAGAS JÚNIOR
DIRETOR ADMINISTRATIVO E FINANCEIRO
- FUNESA

LAVINIA ARAGÃO TRIGO DE LOUREIRO
DIRETORA GERAL - FUNESA



Endereço: Travessa Basílio Rocha, nº 33, Bairro Getúlio Vargas, Aracaju/SE. CEP: 49.055-100
Telefone: (079) 3198-3800/ CNPJ: 10.437.005/0001-30

Planilha2

GOVERNO DE SERGIPE
FUNDAÇÃO ESTADUAL DE SAÚDE

BALANÇO PATRIMONIAL

ATIVO

ATIVO CIRCULANTE	31/12/21	31/12/20
Caixa e Equivalente de Caixa	R\$ 1.368.269,62	R\$ 331.146,65
Créditos e Valores a Curto Prazo	R\$ 25.421.404,08	R\$ 23.190.247,32
Estoque	R\$ 1.222.522,84	R\$ 810.229,91
TOTAL	R\$ 28.012.196,54	R\$ 24.331.623,88
ATIVO NÃO CIRCULANTE	31/12/21	31/12/20
IMOBILIZADO		
Bens Móveis	R\$ 2.067.798,23	R\$ 2.908.306,56
Bens Imóveis		
Outros Bens Móveis		
(-) Depreciação, Amortização e Exaustão	R\$ 744.510,57	R\$ 2.032.114,87
TOTAL	R\$ 1.323.287,66	R\$ 876.191,69
TOTAL GERAL	R\$ 29.335.484,20	R\$ 25.207.815,57

PASSIVO

PASSIVO CIRCULANTE	31/12/21	31/12/20
Fornecedores e Contas a Pagar a Curto Prazo	R\$ 5.732.517,06	R\$ 3.924.905,05
Provisões a Curto Prazo	R\$ 59.560,76	R\$ 540.593,65
Obrigações Trabalhistas, Previdenciárias e Assistenciais a Pagar a Curto Prazo	R\$ 1.531.883,12	R\$ 1.886.872,65
Obrigações a Curto Prazo	R\$ 5.895,33	R\$ 758,18
Demais Obrigações a Curto Prazo	R\$ 860.238,08	R\$ 909.500,19
TOTAL	R\$ 8.190.094,35	R\$ 7.262.629,72
PASSIVO NÃO CIRCULANTE	31/12/21	31/12/20
Demais Obrigações a Longo Prazo		
TOTAL		
PATRIMÔNIO LÍQUIDO	31/12/21	31/12/20
Patrimônio Social e Capital Social	R\$ 1.311.068,89	R\$ 1.311.068,89
Deficit/Superavit acumulados	R\$ 16.642.851,86	R\$ 16.540.860,32
Deficit/Superavit do Exercício	R\$ 3.191.469,10	R\$ 93.256,64
TOTAL	R\$ 21.145.389,85	R\$ 17.945.185,85
TOTAL GERAL	R\$ 29.335.484,20	R\$ 25.207.815,57

Aracaju (SE), 31 de dezembro de 2021

GOVERNO DE SERGIPE
FUNDAÇÃO ESTADUAL DE SAÚDEDEMONSTRAÇÃO DO RESULTADO DO EXERCÍCIO
COMPARATIVO

	2021	2020
RECEITA OPERACIONAL BRUTA	29.955.883,53	24.853.716,45
Receita Bruta	29.955.883,53	24.853.716,45
Receita contrato de serviços	26.886.325,44	22.708.662,64
Receitas operacionais diversas	68.494,35	24.750,63
indenizações e restituições	782.663,80	
Aplicações financeiras	17.310,89	10.469,53
isenção/imunidade previdência social	2.201.089,05	2.109.833,65
(-) DEDUÇÕES DA RECEITA		
(=) RECEITA OPERACIONAL LÍQUIDA	29.955.883,53	24.853.716,45
(-) CUSTOS OPERACIONAIS		
Custos de serviços prestados		
Custo com pessoal		
Outros Custos		
(=) RESULTADO OPERACIONAL BRUTO	29.955.883,53	24.853.716,45
(-) DESPESAS OPERACIONAIS	26.764.414,43	24.760.459,81
Serviços Prestados por terceiros -PJ	5.953.598,13	4.604.609,45
Serviços Prestados por terceiros -PF	354.230,29	320.255,42
Despesas com pessoal	16.556.906,68	15.708.394,70
Alugueis e arrendamentos	703.706,29	1.587.217,66
Conservação e manutenção	1.605.424,46	878.444,41
Utilidades e serviços	353.025,73	306.112,48
Depreciação e amortização	181.280,89	323.166,54
Material de consumo	968.395,84	840.699,99
Insumos e suprimentos	58.868,75	187.926,84
Outras variações patrimoniais negativas	2.020,18	
desincorporações de ativos	23.093,55	
despesas gerais	3.863,64	3.632,32
Despesas Financeiras Líquidas		
(-) Despesas Financeiras		
(+) Receitas Financeiras		
OUTRAS RECEITAS E DESPESAS		
Outras Receitas		
Outras Despesas		
(=) RESULTADO LÍQUIDO DO PERÍODO	3.191.469,10	93.256,64
(=) DÉFICIT/SUPERAVIT DO EXERCÍCIO	3.191.469,10	93.256,64

Aracaju-SE, 31 de dezembro de 2021

Planilha2



GOVERNO DE SERGIPE
FUNDAÇÃO ESTADUAL DE SAÚDE

DEMONSTRATIVO DO FLUXO DE CAIXA
EXERCÍCIO 2021

Valores expressos em Reais (R\$)

	31/12/21	31/12/20
	R\$	R\$
1-Fluxo de caixa da atividade operacional		
Resultado do Período	3.191.469,10	93.256,64
Ajuste de Exercício Anterior	8.734,90	-3.701.892,30
Depreciação e amortização	421.344,13	323.166,54
(Aumento) Redução em contas a receber	-1.417.472,18	4.391.726,23
(Aumento) Redução dos estoques	412.292,93	-222.773,78
Aumento (Redução) em fornecedores	-1.807.612,01	73.303,58
Aumento (Redução) em contas a pagar e provisões	856.742,96	-578.073,14
Disponibilidades líquidas geradas pelas (aplic.nas.) ativ. Operacionais	1.665.499,83	378.713,77
2-Fluxo de caixa das atividades de investimento		
Adições de imobilizado	628.376,86	563.406,19
Recebimentos de vendas de ativos permanentes		
Disponibilidades líquidas geradas (aplic.nas.) ativ. de investimentos	628.376,86	563.406,19
3-Fluxo de caixa das atividades de financiamentos		
Empréstimos tomados		
Pagamento de empréstimos/debentures		
Disponibilidades líquidas geradas pelas (aplic. nas) ativ de financiamento		
4-Aumento (redução) nas disponibilidades (1+/-2+/-3)	1.037.122,97	-184.692,42
5-Disponibilidades no início do período	331.146,65	515.839,07
6-Caixa no final do período	1.368.269,62	331.146,65

Aracaju-SE, 31 de dezembro de 2021



GOVERNO DE SERGIPE
FUNDAÇÃO ESTADUAL DE SAÚDE



DEMONSTRAÇÕES DAS MUTAÇÕES DO PATRIMÔNIO SOCIAL

EMPRESA: FUNDAÇÃO ESTADUAL DE SAÚDE – FUNESA

EXERCÍCIO 2021

Valores expressos em Reais (R\$)

	PATRIMÔNIO SOCIAL	SUPERAVIT/DEFICIT	TOTAL
Saldo em 01 de janeiro	17.945.185,85		17.945.185,85
Ajuste do Exercício anterior	8.734,90		8.734,90
Resultado do Exercício		3.191.469,10	3.191.469,10
Saldo em 31 de dezembro	17.953.920,75	3.191.469,10	21.145.389,85

GOVERNO DE SERGIPE
FUNDAÇÃO ESTADUAL DE SAÚDE

DEMONSTRATIVO DA COMPOSIÇÃO DO PATRIMÔNIO LÍQUIDO

EMPRESA: FUNDAÇÃO ESTADUAL DE SAÚDE – FUNESA

POSIÇÃO EM 31/12/2021

TÍTULO	VALOR TOTAL		PARTICIPAÇÃO DO ESTADO		PARTICIPAÇÃO DE OUTROS	
	R\$	%	R\$	%	R\$	%
1.Passivo Exigível	-					
1.1.Crédito para futuro aumento de capital	-					
2.Patrimônio Líquido Social	21.145.389,85					
2.1.Patrimônio Social Subscrito	1.311.068,89					
2.1.1.Variação Patrimonial	1.886.640,85					
2.1.2.(-)Patrimonial Social a Integralizar	-575.571,96					
2.2.Superavit e/ou Déficit	19.834.320,96					
2.2.1.Superavit e/ou Deficit Acumulado	16.642.851,86					
2.2.2.Superavit e/ou Deficit do Exercício	3.191.469,10					



GOVERNO DE SERGIPE
FUNDAÇÃO ESTADUAL DE SAÚDE

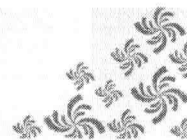

DEMONSTRATIVO DA PARTICIPAÇÃO NOS LUCROS

EMPRESA: FUNDAÇÃO ESTADUAL DE SAÚDE – FUNESA

POSIÇÃO EM 31/12/2021

PARTICIPAÇÕES	VALOR (R\$)
Lucro Líquido antes da distribuição	SEM MOVIMENTO
Empregados	
Administradores	
Partes beneficiárias	
Total distribuído	
Lucro líquido após a distribuição	



GOVERNO DE SERGIPE
FUNDAÇÃO ESTADUAL DE SAÚDE

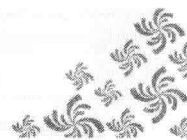

DEMONSTRATIVO DA DESTINAÇÃO DO LUCRO LÍQUIDO DO EXERCÍCIO

EMPRESA: FUNDAÇÃO ESTADUAL DE SAÚDE – FUNESA

POSIÇÃO EM 31/12/2021

DESCRIÇÃO	VALOR (R\$)
Saldo Acumulado do Exercício Anterior	SEM MOVIMENTO
Lucro Líquido do Exercício	
Destinação do Lucro	
Reserva Legal	
Reservas Estatutárias	
Reservas para Contingências	
Retenção de Lucros	
Reserva de Lucros a Realizar	
Dividendos	
Lucros sobre o Capital Próprio	
Saldo no Final do Exercício	



GOVERNO DE SERGIPE
FUNDAÇÃO ESTADUAL DE SAÚDE

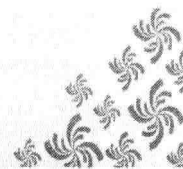

NOTAS EXPLICATIVAS

NOTA 01 – CONTEXTO OPERACIONAL

FUNDAÇÃO ESTADUAL DE SAÚDE – FUNESA, entidade pública com personalidade jurídica de direito privado, sem fins econômicos, regida pelo direito privado, nos termos do disposto na Leis nº. 6.348/08 e 8.733/20 e do Código Civil, artigos 62 à 69, inscrita no CNPJ/MF sob nº. 10.437.005/0001-30, sediada na Travessa Basílio Rocha, nº 33/34, Bairro Getúlio Vargas, município de Aracaju (SE), CEP. 49055-100. A Fundação terá por finalidade executar ações e serviços complementares de Atenção Primária à Saúde – APS, de atenção especializada e de vigilância em saúde, no âmbito da promoção, prevenção, cura e reabilitação da saúde coletiva e individual, de formação profissional, e de educação permanente na área de saúde pública, devendo manter a Escola de Saúde Pública do Estado de Sergipe – ESP/SE.

NOTA 01 – APRESENTAÇÃO DAS DEMONSTRAÇÕES CONTÁBEIS

As demonstrações contábeis foram elaboradas em observância às práticas contábeis adotadas no Brasil e atendendo às Resoluções do Conselho Federal de Contabilidade – CFC nº 1.152/2009 que aprovou a NBC T 19. 18 – Adoção Inicial da Lei nº 11.638/2007 e Lei nº 11.941/09 que alterou artigos da Lei 6.404/76 e especialmente a Resolução nº 877 de 2000 que aprovou a NBC T 10. 19, alterada pelas Resoluções nº 926 e 966, que estabelece critérios e procedimentos específicos de avaliação, de registros dos componentes e variações patrimoniais e de estruturação das demonstrações contábeis, e as informações mínimas a serem divulgadas em nota explicativa das entidades sem finalidade de lucros. NBC T 10 – Dos Aspectos Contábeis Específicos em Entidades Diversas e NBC T 19. 19 – Entidades Sem Finalidade de Lucros (Resolução CFC nº 877, de 18 de abril de 2000). Resolução CFC nº 1.490/12.



GOVERNO DE SERGIPE
FUNDAÇÃO ESTADUAL DE SAÚDE

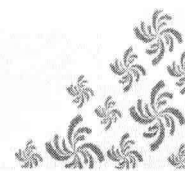

NOTA 03 – PRINCIPAIS PRÁTICAS CONTÁBEIS ADOTADAS

- a) A prática contábil adotada é pelo regime de competência;
- b) Os direitos e obrigações da entidade estão de conformidade com seus efetivos valores reais;
- c) As aplicações financeiras estão demonstradas pelos valores originais aplicados, acrescidos dos rendimentos correspondentes, apropriados até a data do balanço, com base no regime de competência;
- d) A entidade não mantém a Provisão para Devedores Duvidosos em decorrência de suas finalidades assistenciais;
- e) Neste exercício a conta de Patrimônio Social foi utilizada para receber registros a título de ajustes de exercícios anteriores;
- f) O imobilizado se apresenta pelo custo de aquisição ou valor original, deduzido da depreciação acumulada, a depreciação está calculada pelo método linear, as taxas utilizadas estão de acordo com a expectativa de vida útil dos bens e em conformidade com a IN 162/98 da Secretaria da Receita Federal;
- g) As receitas da entidade são apuradas através de contrato estatal de nº 001/2015. Obedecendo ao regime de competência;
- h) As despesas da entidade são apuradas através de Notas Fiscais e Recibos em conformidade com as exigências legais – fiscais, obedecendo ao regime de competência;
- i) Os recursos da entidade foram aplicados em suas finalidades institucionais, em conformidade com seu Estatuto Social, pelas suas Despesas e Investimentos Patrimoniais;
- j) A entidade utiliza-se da conta de resultado para o registro e controle dos serviços de assistência à saúde;
- k) Provisão de Férias e Encargos: foram provisionadas com base nos direitos adquiridos pelos empregados até a data do balanço;
- l) O resultado foi apurado segundo o Regime de Competência. Os rendimentos e encargos incidentes sobre os Ativos e Passivos e suas realizações estão reconhecidas no resultado;
- m) Os ativos realizáveis e os passivos exigíveis até o encerramento do exercício seguinte são classificados como circulante.

NOTA 04 – NOVAS PRÁTICAS CONTÁBEIS

Fundação Estadual de Saúde – Funesa, CNPJ 10.437.005/0001-30, Endereço:
Rocha, nº 33/34, Bairro Getúlio Vargas, Aracaju-SE.

Assinado: Basílio



GOVERNO DE SERGIPE
FUNDAÇÃO ESTADUAL DE SAÚDE

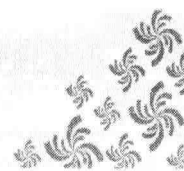

Por determinação da resolução do CFC 1.152/09, a Entidade adotou as Novas Práticas Contábeis, que abrange a legislação societária brasileira, os Pronunciamentos, as Orientações e as Interpretações emitidas pelo CPC homologados pelos órgãos reguladores, e práticas adotadas pelas entidades em assuntos não regulados, desde que atendam à NBC T 1 – Estrutura Conceitual para a Elaboração e Apresentação das Demonstrações Contábeis emitidos por este CFC e, por conseguinte, em consonância com as normas contábeis internacionais.

NOTA 05 – ATIVO NÃO-CIRCULANTE (INVESTIMENTOS, IMOBILIZADO E INTANGÍVEL)

O valor de recuperação dos bens e direitos de investimentos, imobilizado e intangível são periodicamente avaliados para que se possa efetuar o registro de perdas potenciais ou uma revisão dos critérios e taxas de depreciação, amortização e exaustão. O Ativo não circulante representou R\$ 1.323.287,66 (Um milhão, trezentos e vinte e três mil, duzentos e oitenta e sete reais sessenta e seis centavos).

NOTA 06 – OBRIGAÇÕES A CURTO PRAZO (PASSIVO CIRCULANTE)

Estão representadas pelo seu valor nominal, original, e representa o saldo de fornecedores em geral, obrigações fiscais, trabalhistas, tributárias e outras obrigações, bem como as provisões sociais.

NOTA 07 – PATRIMÔNIO SOCIAL

O Patrimônio Social é apresentado em valores atualizados e compreende o Patrimônio Social subscrito, acrescido e/ou diminuído do resultado positivo no valor de R\$ 3.191.469,10 (Três milhões, cento e noventa e um mil, quatrocentos e sessenta e nove reais e dez centavos).

NOTA 08 – AJUSTE EXERCÍCIOS ANTERIORES

Fundação Estadual de Saúde – Funesa, CNPJ 10.437.005/0001-30, Endereço: Travessa Basílio Rocha, nº 33/34, Bairro Getúlio Vargas, Aracaju-SE.

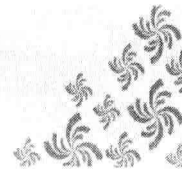

São considerados apenas os decorrentes de efeito de mudança de critério contábil, ou da retificação de erro imputável a determinado exercício anterior, e que não possam ser atribuídos a fatos subsequentes. Registrados no referido exercício ajuste no montante de R\$ 8.734,90 (Oito mil, setecentos e trinta e quatro reais e noventa centavos).

NOTA 09 – ISENÇÕES DAS CONTRIBUIÇÕES SOCIAIS

A Entidade usufruiu a partir de Agosto de 2013 de isenção da cota patronal do INSS. Para uso desse benefício, vem sendo atendidos, cumulativamente, todos os requisitos estabelecidos a Lei nº. 12.101 de 27 de novembro de 2009, que dispõe sobre o processo de certificação das entidades beneficentes para obtenção da isenção das contribuições para a seguridade social.

NOTA 10 – DEMONSTRAÇÃO DO FLUXO DE CAIXA (DFC)

A Demonstração do Fluxo de Caixa foi elaborada em conformidade com a Resolução do Conselho Federal de Contabilidade CFC nº. 1.125/08 que aprovou a NBC T 3.8 – Demonstração dos Fluxos de Caixa e também de acordo com a Resolução 1.152/2009 que aprovou a NBC T 19. 18.

NOTA 11 – DEMONSTRAÇÃO DO VALOR ADICIONADO (DVA)

A Lei 6.404/76 após a publicação da Lei 11.638/07 passou a ter nova redação no Art. 176 o qual trata sobre as demonstrações financeiras a serem elaboradas com base na escrituração contábil. A legislação apresenta como obrigada a elaborar a DVA apenas as Companhias Abertas (S/A).

Aracaju-SE, 31 de dezembro 2021